



## Statistische Berichte

# Ausfuhr und Einfuhr Bayerns im Juli 2009



# Bestellen im Internet

**[www.statistik.bayern.de/veroeffentlichungen/webshop](http://www.statistik.bayern.de/veroeffentlichungen/webshop)**

## **Kostenlos** (Informationelle Grundversorgung)

Alle Statistischen Berichte können im Webshop kostenlos als PDF-Datei heruntergeladen werden.

## **Kostenpflichtig**

Alle anderen Veröffentlichungen sind im Webshop kostenpflichtig.

Sie können dort sowohl als Datei (auch auf Datenträger) als auch als Druckausgabe bestellt werden. In diesen Fällen ist lediglich eine einmalige Anmeldung erforderlich.

## **Lieferung**

- per Download (bei kostenlosen Dateien)
- per E-Mail (als PDF-Datei oder -falls verfügbar- als XLS-Datei)
- per Post (als Druck-Ausgabe oder als CD-ROM bzw. DVD)

## **Newsletter-Service**

Per E-Mail benachrichtigen wir Sie aktuell über unsere Neuerscheinungen.

Dabei können Sie individuell auswählen, welche Themen Sie beobachten möchten.

## **Zeichenerklärung**

O	mehr als nichts, aber weniger als die Hälfte der kleinsten in der Tabelle nachgewiesenen Einheit	( )	Nachweis unter dem Vorbehalt, dass der Zahlenwert erhebliche Fehler aufweisen kann
-	nichts vorhanden oder keine Veränderung	p	vorläufiges Ergebnis
/	keine Angabe, da Zahl nicht sicher genug	r	berichtigtes Ergebnis
·	Zahlenwert unbekannt, geheimzuhalten oder nicht rechenbar	s	geschätztes Ergebnis
...	Angabe fällt später an	D	Durchschnitt
x	Tabellenfach gesperrt, da Aussage nicht sinnvoll	△	entspricht

## **Auf- und Abrundungen**

Im Allgemeinen ist ohne Rücksicht auf die Endsummen auf- bzw. abgerundet worden. Deshalb können sich bei der Summierung von Einzelangaben geringfügige Abweichungen zu den ausgewiesenen Endsummen ergeben. Bei der Aufgliederung der Gesamtheit in Prozent kann die Summe der Einzelwerte wegen Rundens vom Wert 100 % abweichen. Eine Abstimmung auf 100 % erfolgt im Allgemeinen nicht.

## **Impressum**

Verleger, Herausgeber und Druck  
Bayerisches Landesamt für Statistik und Datenverarbeitung  
Neuhauser Straße 8, 80331 München  
Briefanschrift: 80288 München

Bestellungen  
Telefon 089 2119-205  
Telefax 089 2119-457  
E-Mail [vertrieb@statistik.bayern.de](mailto:vertrieb@statistik.bayern.de)  
Internet [www.statistik.bayern.de](http://www.statistik.bayern.de)

© Bayerisches Landesamt für Statistik und Datenverarbeitung, München 2009

Alle Veröffentlichungen oder Daten sind Werke im Sinne § 2 Urheberrechtsgesetz. Die Verwendung, Vervielfältigung und/oder Verbreitung von Veröffentlichungen oder Daten gleich welchen Mediums (Print, Datenträger, Datei etc.) – auch auszugsweise – ist nur mit Quellenangabe gestattet. Sie bedarf der vorherigen Genehmigung bei Nutzung für gewerbliche Zwecke, bei entgeltlicher Verbreitung oder bei Weitergabe an Dritte sowie bei Weiterverbreitung über elektronische Systeme und/oder Datenträger. Sofern in den Produkten auf das Vorhandensein von Copyrightrechten Dritter hingewiesen wird, sind die in deren Produkten ausgewiesenen Copyrightbestimmungen zu wahren. Alle übrigen Rechte bleiben vorbehalten.

## Inhaltsübersicht

	Seite
<b>Textteil</b>	
Vorbemerkungen .....	2
Schaubild: Monatliche Entwicklung der Ausfuhr Bayerns nach Bestimmungsländergruppen sowie der Einfuhr Bayerns nach Ursprungsländergruppen .....	4
<b>Tabellenteil</b>	
<b>Ausfuhr</b>	
1. Entwicklung der Ausfuhr Bayerns nach Warengruppen .....	6
2. Ausfuhr Bayerns nach Warengruppen .....	8
3. Ausfuhr Bayerns nach Warengruppen und Warenuntergruppen .....	9
4. Ausfuhr Bayerns nach Erdteilen, Bestimmungsländern und Ländergruppen .....	13
<b>Einfuhr</b>	
1. Entwicklung der Einfuhr Bayerns nach Warengruppen .....	18
2. Einfuhr Bayerns nach Warengruppen .....	20
3. Einfuhr Bayerns nach Warengruppen und Warenuntergruppen .....	21
4. Einfuhr Bayerns nach Erdteilen, Bestimmungsländern und Ländergruppen .....	25

### Wichtiger Hinweis:

Das Land Slowakei '063' wird ab 01.01.2009 zu den Euro-Ländern gezählt.

### Vorbemerkungen

Die Außenhandelsstatistik basiert insbesondere auf folgenden **Rechtsgrundlagen**:

- Gesetz über die Statistik für Bundeszwecke (Bundesstatistikgesetz – BStatG) vom 22. Januar 1987 (BGBl I S. 462, 565), zuletzt geändert durch Artikel 3 des Gesetzes vom 7. September 2007 (BGBl I S. 2246),
- Verordnung (EG) Nr. 638/2004 des Europäischen Parlaments und des Rates vom 31. März 2004 über die Gemeinschaftsstatistiken des Warenverkehrs zwischen Mitgliedstaaten und zur Aufhebung der Verordnung (EWG) Nr. 3330/91 des Rates (ABl. EG Nr. L 102 S. 1),
- Verordnung (EG) Nr. 1982/2004 der Kommission vom 18. November 2004 zur Durchführung der Verordnung (EG) Nr. 638/2004 des Europäischen Parlaments und des Rates über die Gemeinschaftsstatistiken des Warenverkehrs zwischen Mitgliedstaaten und zur Aufhebung der Verordnungen (EG) Nr. 1901/2000 und (EWG) Nr. 3590/92 der Kommission (ABl. EG Nr. L 343 S. 3), geändert durch Verordnung (EG) Nr. 1915/2005 der Kommission vom 24. November 2005 (ABl. EU Nr. L 307 S. 8)
- Verordnung (EG) Nr. 1172/95 des Rates vom 22. Mai 1995 über die Statistiken des Warenverkehrs der Gemeinschaft und ihrer Mitgliedstaaten mit Drittländern (ABl. EG Nr. L 118 S. 10), zuletzt geändert durch Anhang II Nr. 17 der Verordnung (EG) Nr. 1882/2003 des Europäischen Parlaments und des Rates vom 29. September 2003 (ABl. EU Nr. L 284 S. 1),
- Verordnung (EG) Nr. 1917/2000 der Kommission vom 7. September 2000 zur Durchführung der Verordnung (EG) Nr. 1172/95 des Rates im Hinblick auf die Außenhandelsstatistik (ABl. EG Nr. L 229 S. 14),
- Außenhandelsstatistikgesetz (AHStatG) in der im Bundesgesetzblatt Teil III, Gliederungsnummer 7402-1, veröffentlichten bereinigten Fassung, zuletzt geändert durch Artikel 10 des Gesetzes vom 25. April 2007 (BGBl I S. 594),
- Außenhandelsstatistik-Durchführungsverordnung (AHStat-DV) in der Fassung der Bekanntmachung vom 29. Juli 1994 (BGBl I S. 1993), zuletzt geändert durch Verordnung vom 24. November 2008 (BGBl I S. 2238).

### Gegenstand

Die Außenhandelsstatistik Bayerns stellt den grenzüberschreitenden Warenverkehr Bayerns mit dem Ausland dar.

Seit 1993 gliedert sich die Außenhandelsstatistik wegen der unterschiedlichen Erhebungsformen in die Intrahandelsstatistik (Handel mit den EU-Ländern) und die Extrahandelsstatistik (Handel mit den übrigen Staaten).

Ausland im Sinne der Außenhandelsstatistik ist das Gebiet außerhalb der Bundesrepublik Deutschland.

### Erhebungsgebiet

Das Erhebungsgebiet der Außenhandelsstatistik umfaßt das Gebiet des Freistaats Bayern.

### Anmeldung

Den Ergebnissen der Außenhandelsstatistik liegen im allgemeinen die Angaben der Einführer und Ausführer zugrunde. Die Anmeldung zur Extrahandelsstatistik erfolgt in der Regel mit den Vordrucken „Einfuhranmeldung“ und „Ausfuhranmeldung“.

Den Ergebnissen der Intrahandelsstatistik liegen die statistischen Anmeldungen der innergemeinschaftlichen Erwerbe und Lieferungen im Sinne des Umsatzsteuergesetzes zugrunde.

### Darstellungsform

In der Außenhandelsstatistik wird die Ausfuhr im Spezialhandel und die Einfuhr im Generalhandel dargestellt.

Der **Spezialhandel** enthält im wesentlichen die Waren, die aus der Erzeugung, der Bearbeitung oder Verarbeitung des Erhebungsgebietes stammen und ausgehen.

Er umfaßt die Ausfuhr von Waren

- aus dem freien Verkehr,
- nach zollamtlich bewilligter aktiver Veredelung (Eigen- und Lohnveredelung),
- zur zollamtlich bewilligten passiven Veredelung, auch Ausbesserung.

Für die Ausfuhrstatistik der einzelnen Länder der Bundesrepublik Deutschland bildet der Herstellungsort der Güter das Grundmerkmal. Sind mehrere Orte an der Herstellung beteiligt, so gilt derjenige als Herstellungsort, in dem die Exportware die letzte, wirtschaftlich gerechtfertigte, wesentliche Be- oder Verarbeitung erfahren hat.

Der **Generalhandel** enthält alle in das Erhebungsgebiet eingehenden Waren mit Ausnahme der Waren der Durchfuhr und des Zwischenauslandsverkehrs.

Generalhandel und Spezialhandel enthalten übereinstimmend die unmittelbare Einfuhr von Waren in den freien Verkehr, zur zollamtlich bewilligten aktiven Veredelung (Eigen- und Lohnveredelung), nach zollamtlich bewilligter passiver Veredelung, auch Ausbesserung.

Der Generalhandel unterscheidet sich vom Spezialhandel durch die verschiedene Nachweisung der auf Lager eingeführten ausländischen Waren, und zwar werden nachgewiesen

- im Generalhandel alle Einfuhren auf Lager im Zeitpunkt ihrer Einlagerung,
- im Spezialhandel dagegen nur diejenigen Einfuhren auf Lager, die nicht zur Wiederausfuhr gelangen, zum Zeitpunkt ihrer Einfuhr aus Lager.

Die Einfuhr Bayerns im Generalhandel enthält also nicht nur die Waren, die zum Gebrauch, zum Verbrauch, zur Bearbeitung oder Verarbeitung in Bayern bestimmt sind, sondern auch Waren, die über Bayern als erstes bekanntes Zielland in andere Länder des Bundesgebiets oder wieder ins Ausland weitergeleitet werden.

Für die einzelnen Länder der Bundesrepublik Deutschland können somit – im Gegensatz zu deren Ausfuhr, bei der der Spezialhandel erfaßt wird – die Einfuhren nur im Generalhandel ermittelt werden.

### **Befreiungen und Vereinfachungen**

Im Rahmen der Extrahandelsstatistik sind – bis auf wenige Ausnahmen – Warensendungen von weniger als 1000 Euro von der Anmeldung befreit.

Im Rahmen der Intrahandelsstatistik sind Unternehmen befreit, deren im Intrahandel getätigten jährlichen Versendungen in andere Mitgliedstaaten oder Eingänge aus anderen Mitgliedstaaten jeweils den Wert von 400 000 Euro im Vorjahr oder im laufenden Jahr nicht überschritten haben. Privatpersonen sind in der Intrahandelsstatistik grundsätzlich von der Auskunftspflicht befreit. Die Befreiungen von 400 000 Euro sind als Zuschätzungen in den Außenhandelsergebnissen enthalten.

Nicht einbezogen sind ferner Waren, die von ausländischen Streitkräften, die in der Bundesrepublik Deutschland stationiert sind, selbst ausgeführt und eingeführt werden.

### **Berichtsmonat**

Die Ausfuhren und Einfuhren werden im allgemeinen im Monat des Grenzübergangs nachgewiesen. Durch unvermeidbare Aufenthalte bei der Anmeldung, aber auch durch Rückfragen, können in geringem Umfange Ausfuhren und Einfuhren in einer späteren Berichtszeit nachgewiesen sein.

### **Warensystematiken**

Benennung und Gruppierung der Waren in den Tabellen erfolgen seit Berichtsmonat Januar 2002 nach der Gliederung „Warengruppen und -untergruppen der Ernährungswirtschaft und der Gewerblichen Wirtschaft (EGW Rev. 2002)“.

### **Mengen**

Die Mengenangaben (Dezitonne = dt = 100 kg) beziehen sich auf das Eigen- bzw. Reingewicht der Waren.

### **Werte**

Die Werte beziehen sich grundsätzlich auf den Grenzübergangswert, d. h. auf den Wert frei Grenze des Erhebungsgebietes. Bei der Ausfuhr oder Einfuhr nach Veredelung ist stets der volle Warenwert einschließlich der Veredelungskosten und der Vertriebskosten eingesetzt.

### **Bestimmungs- und Ursprungsgebiete**

In der Ausfuhr wird als **Bestimmungsland** das Land nachgewiesen, in dem die Waren gebraucht oder verbraucht, bearbeitet oder verarbeitet werden sollen. Ist das Bestimmungsland nicht bekannt, so gilt das letzte bekannte Land, in das die Waren verbracht werden sollen, als Bestimmungsland.

In der Einfuhr wird als Ursprungsland das Land nachgewiesen, in dem die Waren vollständig gewonnen oder hergestellt worden sind oder ihre letzte wesentliche und wirtschaftlich gerechtfertigte Be- oder Verarbeitung erfahren haben. Ist das Ursprungsland nicht bekannt, so tritt an diese Stelle das Versendungsland.

### **Auf- und Abrundungen**

Gelegentlich auftretende Differenzen in den Summen sind auf das Runden der Einzelpositionen zurückzuführen.

### **Vorläufige Ergebnisse**

Die Angaben für das laufende Jahr stellen vorläufige Ergebnisse dar.

### **Zeichenerklärung**

- |   |  |
|---|--|
| 0 | = mehr als nichts, aber weniger als die Hälfte der kleinsten in der Tabelle nachgewiesenen Einheit |
| - | = nichts vorhanden   |
| . | = Zahlenwert unbekannt oder geheimzuhalten   |

## Monatliche Entwicklung der Ausfuhr Bayerns nach Bestimmungsländergruppen 2008 bis 2009

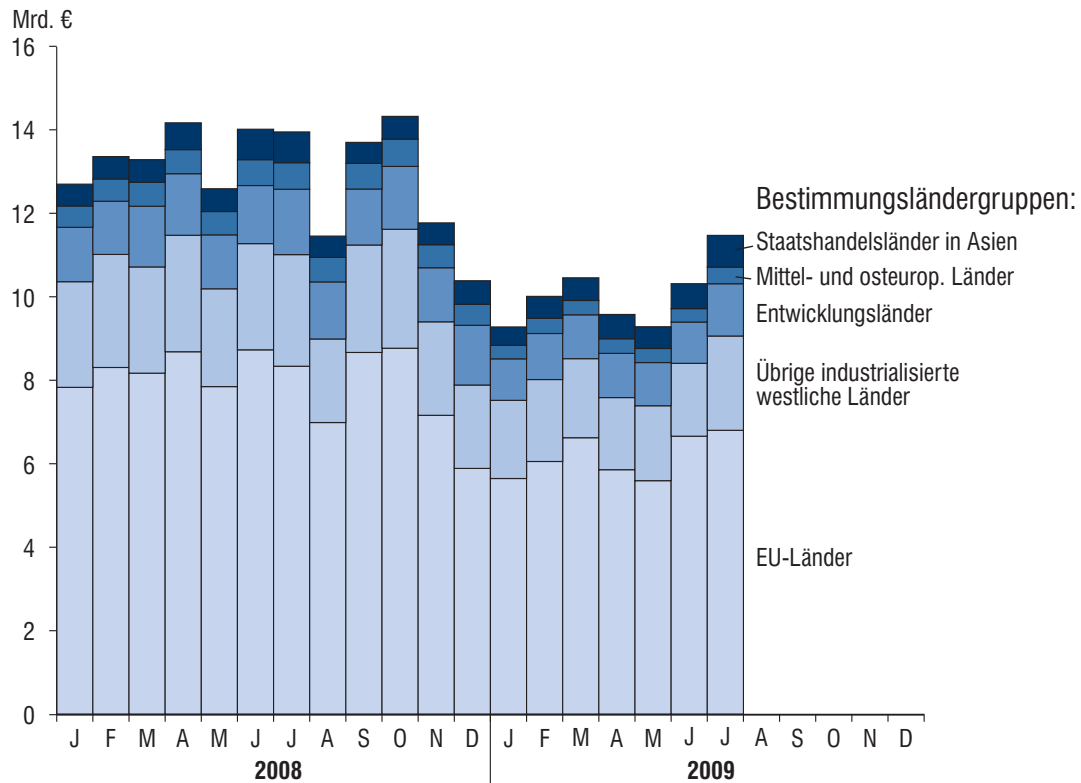

## Monatliche Entwicklung der Einfuhr Bayerns nach Ursprungsländergruppen 2008 bis 2009

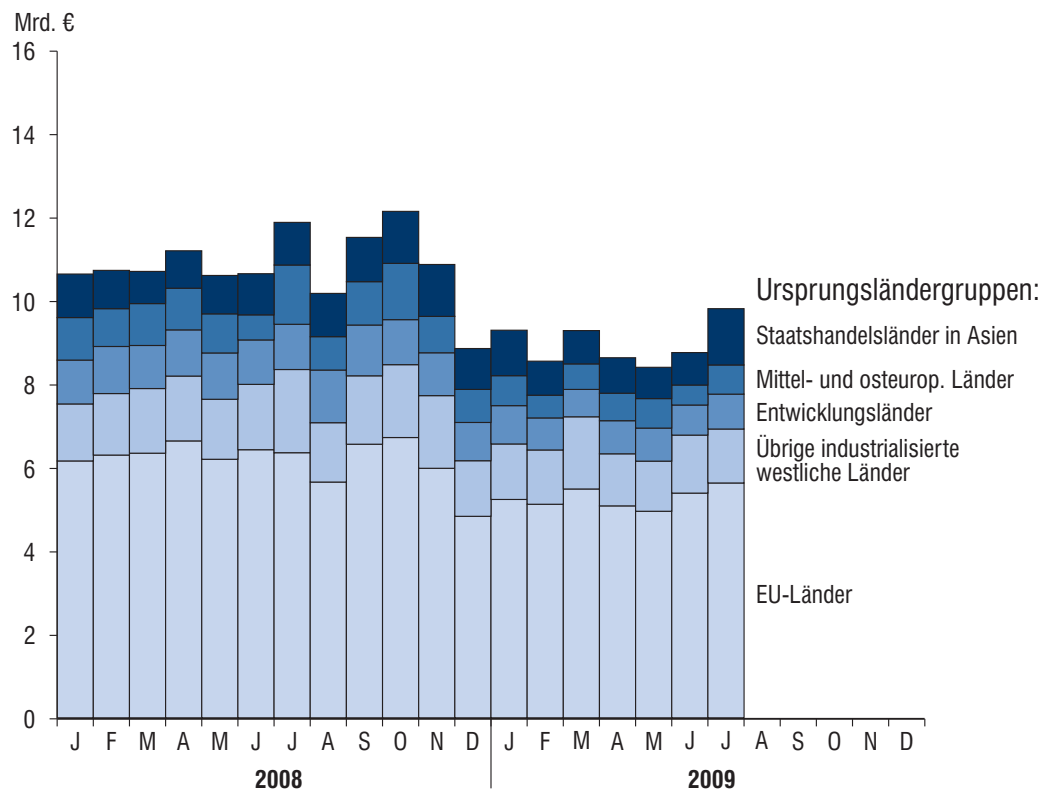

# Ausfuhr

# 1. Entwicklung der Ausfuhr Bayerns

Lfd. Nr.	Jahr Monat	Ausfuhr insgesamt	Ernährungswirtschaft				
			Lebende Tiere <sup>1)</sup>	Nahrungsmittel		Genuß- mittel	zusammen
				tierischen Ursprungs	pflanzlichen Ursprungs <sup>2)</sup>		
1 000 Euro							
1	1992 .....	51 690 424	79 353	2 051 244	977 416	598 921	3 706 935
2	1993 .....	49 710 092	70 538	2 053 464	904 682	511 420	3 540 105
3	1994 .....	54 377 706	55 679	1 994 119	1 037 935	522 176	3 609 910
4	1995 .....	57 994 687	70 286	1 878 104	1 029 413	424 757	3 402 560
5	1996 .....	61 439 344	81 575	1 874 776	1 158 846	562 281	3 677 479
6	1997 .....	70 718 129	70 509	1 948 881	1 340 925	565 085	3 925 400
7	1998 .....	77 375 090	84 757	2 038 085	1 456 200	598 586	4 177 628
8	1999 .....	80 959 795	98 602	2 145 596	1 416 692	748 273	4 409 163
9	2000 .....	92 877 843	129 288	2 235 377	1 519 722	827 085	4 711 473
10	2001 .....	98 300 627	110 682	2 514 397	1 483 868	821 602	4 930 548
11	2002 .....	102 471 896	141 483	2 427 882	1 465 606	699 920	4 734 891
12	2003 .....	106 702 325	120 635	2 590 328	1 481 628	693 701	4 886 292
13	2004 .....	117 493 304	136 018	2 672 589	1 545 231	749 140	5 102 978
14	2005 .....	126 890 995	171 674	2 871 097	1 721 117	799 543	5 563 431
15	2006 .....	140 367 506	142 327	3 149 545	1 913 676	896 718	6 102 266
16	2007 .....	152 448 741	135 328	3 534 306	2 223 828	956 432	6 849 894
17	2008 <sup>3)</sup> .....	155 729 735	118 677	3 653 876	2 415 692	1 310 619	7 498 863
2008 <sup>3)</sup>							
18	Januar .....	12 702 033	9 586	292 539	198 436	94 417	594 978
19	Februar .....	13 361 036	9 649	310 859	205 102	97 861	623 471
20	März .....	13 289 437	10 124	295 521	195 559	113 250	614 455
21	April .....	14 169 269	10 642	286 325	196 961	111 399	605 328
22	Mai .....	12 588 792	7 258	321 766	198 529	121 854	649 407
23	Juni .....	14 024 313	9 014	329 928	214 057	126 400	679 399
24	Juli .....	13 949 785	11 148	312 065	197 721	133 586	654 520
25	August .....	11 460 368	9 443	302 436	183 388	121 747	617 014
26	September .....	13 702 355	10 379	350 918	220 011	93 958	675 266
27	Oktober .....	14 325 242	8 900	307 312	242 354	103 104	661 669
28	November .....	11 772 741	13 876	268 075	185 523	97 269	564 743
29	Dezember .....	10 384 362	8 656	276 130	178 052	95 774	558 612
2009 <sup>3)</sup>							
30	Januar .....	9 287 425	9 348	240 705	160 898	110 181	521 133
31	Februar .....	10 011 133	13 464	267 236	181 646	98 692	561 038
32	März .....	10 456 037	7 143	282 427	181 499	99 670	570 739
33	April .....	9 577 687	14 590	261 980	163 880	68 274	508 723
34	Mai .....	9 283 027	7 700	247 447	162 329	98 627	516 104
35	Juni .....	10 318 094	9 492	281 847	180 350	63 489	535 177
36	Juli .....	11 470 072	7 180	285 165	193 223	98 910	584 478
37	August .....						
38	September .....						
39	Oktober .....						
40	November .....						
41	Dezember .....						

<sup>1)</sup> Einschl. lebende Tiere zu anderen als Ernährungszwecken.- <sup>2)</sup> Einschl. lebende Pflanzen und Erzeugnisse der Ziergärtnerei.

<sup>3)</sup> Vorläufige Ergebnisse.



Gewerbliche Wirtschaft						Rückwaren, Ersatz- lieferungen, andere nicht aufgliederbare Warenverkehre	Lfd. Nr.
Rohstoffe	Halbwaren	Fertigwaren			zusammen		
		insgesamt	davon				
			Vorerzeugnisse	Enderzeugnisse			
1 000 Euro							
459 414	2 056 941	45 467 135	5 058 658	40 408 477	47 983 489	-	1
444 628	1 845 556	43 879 804	5 343 318	38 536 486	46 169 988	-	2
568 147	2 154 493	48 045 156	5 541 244	42 503 912	50 767 796	-	3
618 065	2 191 373	51 782 689	6 115 187	45 667 502	54 592 128	-	4
533 800	2 171 446	55 056 619	6 039 444	49 017 175	57 761 866	-	5
606 928	2 277 448	63 908 353	7 029 619	56 878 734	66 792 729	-	6
643 108	2 468 827	70 085 528	6 858 135	63 227 392	73 197 462	-	7
635 582	2 493 856	73 421 194	7 150 662	66 270 532	76 550 632	-	8
714 498	3 244 636	84 207 239	8 465 126	75 742 113	88 166 375	-	9
691 257	3 406 055	89 272 768	7 623 844	81 648 924	93 370 079	-	10
737 035	2 845 833	94 154 137	7 510 864	86 643 273	97 737 005	-	11
683 296	3 376 807	95 547 794	7 520 140	88 027 655	99 607 897	2 208 136	12
690 019	4 198 901	105 943 307	8 278 610	97 664 797	110 832 327	1 557 999	13
729 532	4 765 471	113 922 269	9 018 080	104 904 189	119 417 272	1 910 292	14
855 341	5 700 534	125 235 927	10 212 723	115 023 205	131 791 802	2 473 438	15
982 054	6 274 647	135 721 642	10 491 799	125 229 843	142 978 343	2 620 504	16
820 540	6 312 517	134 213 547	10 691 819	123 521 728	141 346 604	6 884 267	17
90 481	490 371	10 959 220	914 430	10 044 791	11 540 072	566 983	18
55 341	495 014	11 585 896	916 905	10 668 991	12 136 251	601 314	19
91 233	485 095	11 507 144	897 512	10 609 632	12 083 472	591 511	20
82 693	558 609	12 294 201	981 772	11 312 429	12 935 503	628 438	21
72 306	531 014	10 768 035	944 681	9 823 354	11 371 355	568 030	22
74 310	707 804	11 930 458	952 768	10 977 689	12 712 571	632 342	23
68 562	666 249	11 957 126	949 997	11 007 129	12 691 937	603 329	24
53 242	517 079	9 766 942	843 822	8 923 120	10 337 263	506 091	25
68 464	564 891	11 766 323	957 402	10 808 921	12 399 678	627 411	26
62 180	568 917	12 397 804	974 140	11 423 664	13 028 901	634 672	27
52 483	408 087	10 229 093	750 037	9 479 056	10 689 663	518 335	28
49 245	319 389	9 051 304	608 352	8 442 953	9 419 938	405 811	29
44 915	318 256	7 933 097	721 071	7 212 025	8 296 268	470 024	30
42 637	293 045	8 657 455	659 098	7 998 358	8 993 138	456 957	31
49 616	297 736	9 037 518	681 925	8 355 593	9 384 870	500 428	32
48 133	301 563	8 266 766	625 159	7 641 607	8 616 462	452 502	33
48 807	309 200	7 972 878	656 351	7 316 528	8 330 885	436 038	34
58 329	355 187	8 884 783	816 456	8 068 327	9 298 299	484 618	35
54 172	442 134	9 906 801	781 781	9 125 020	10 403 107	482 487	36
							37
							38
							39
							40
							41

## 2. Ausfuhr Bayerns nach Warengruppen

Warengruppe	Ausfuhr im Berichts- monat	Zu- bzw. Abnahme (-) gegenüber		Ausfuhr seit Jahres- beginn	Zu- bzw. Abnahme (-) gegenüber Vorjahr
		Vor- monat	Vor- jahres- monat		
	1 000 Euro	%		1 000 Euro	%
<b>Ausfuhr insgesamt .....</b>	<b>11 470 072</b>	<b>11,2</b>	<b>- 17,8</b>	<b>70 393 766</b>	<b>- 25,2</b>
Ernährungswirtschaft .....	584 478	<b>9,2</b>	<b>- 10,7</b>	3 796 877	<b>- 14,1</b>
Lebende Tiere <sup>1)</sup> .....	7 180	<b>- 24,4</b>	<b>- 35,6</b>	69 007	<b>2,4</b>
Nahrungsmittel tierischen Ursprungs .....	285 165	<b>1,2</b>	<b>- 8,6</b>	1 866 806	<b>- 13,1</b>
Nahrungsmittel pflanz- lichen Ursprungs <sup>2)</sup> .....	193 223	<b>7,1</b>	<b>- 2,3</b>	1 223 312	<b>- 13,0</b>
Genußmittel .....	98 910	<b>55,8</b>	<b>- 26,0</b>	637 753	<b>- 20,2</b>
Gewerbliche Wirtschaft .....	10 403 107	<b>11,9</b>	<b>- 18,0</b>	63 314 399	<b>- 25,9</b>
Rohstoffe .....	54 172	<b>- 7,1</b>	<b>- 21,0</b>	346 568	<b>- 35,2</b>
Halbwaren .....	442 134	<b>24,5</b>	<b>- 33,6</b>	2 317 098	<b>- 41,1</b>
Fertigwaren .....	9 906 801	<b>11,5</b>	<b>- 17,1</b>	60 650 733	<b>- 25,1</b>
Vorerzeugnisse .....	781 781	<b>- 4,2</b>	<b>- 17,7</b>	4 941 889	<b>- 24,6</b>
Enderzeugnisse .....	9 125 020	<b>13,1</b>	<b>- 17,1</b>	55 708 844	<b>- 25,2</b>
Rückwaren, Ersatz- lieferungen, andere nicht aufgliederbare Warenverkehre .....	482 487	<b>- 0,4</b>	<b>- 20,0</b>	3 282 490	<b>- 21,7</b>

<sup>1)</sup> Einschl. lebende Tiere zu anderen als Ernährungszwecken.- <sup>2)</sup> Einschl. lebende Pflanzen und Erzeugnisse der Ziergärtnerei.

3. Ausfuhr Bayerns nach Warengruppen und Warenuntergruppen

Nr. d. Systematik	Warengruppe Warenuntergruppe	Juli 2009 dt=100 KG	2009 1000 EUR	Januar bis Juli 2009 dt=100 KG	2009 1000 EUR
1-4	Ernährungswirtschaft				
1	Lebende Tiere				
101	Pferde	345	528	2 062	3 291
102	Rinder	4 559	1 513	54 690	17 528
103	Schweine	26 602	3 963	272 796	39 559
105	Schafe	-	-	13	8
107	Hausgeflügel	1 729	167	6 293	984
109	Lebende Tiere, a.n.g.	78	1 010	514	7 635
	Summe lebende Tiere	33 313	7 180	336 368	69 007
2	Nahrungsmittel tier. Urspr.				
201	Milch u. Milcherzeugnisse, ausg. Butter und Käse	1 468 679	79 149	7 981 104	484 964
202	Butter u. and. Fettst. aus d. Milch, einschl. Milchstr.fette	9 622	3 292	63 383	20 728
203	Käse	401 092	114 493	2 462 770	725 545
204	Fleisch und Fleischwaren	290 220	79 913	2 042 751	571 471
206	Fische und Krebstiere, Weichtiere, etc.	5 086	4 249	38 007	32 694
208	Tierische Öle und Fette	13 830	766	177 852	9 138
209	Eier, Eiweiß und Eigelb	12 338	2 477	73 222	13 336
211	Fischmehl, Fleischmehl und ähnliche Erzeugnisse	107	34	11 290	764
219	Nahrungsmittel tierischen Ursprungs a.n.g.	4 852	793	44 774	8 168
	Summe Nahrungsmittel tierischen Ursprungs	2 205 825	285 165	12 895 152	1 866 806
3	Nahrungsmittel pfl. Urspr.				
301	Weizen	552 557	9 028	4 083 913	66 699
302	Roggen	9 442	160	81 144	1 401
303	Gerste	67 922	899	537 528	6 918
304	Hafer	1 681	28	24 664	484
305	Mais	118 138	1 893	500 537	7 595
308	Sorghum, Hirse u. sonstiges Getreide, ausg. Reis	2 511	41	25 887	580
309	Reis und Reiserzeugnisse	1 799	206	13 091	1 625
310	Getreideerzeugnisse, ausgenommen Reiserzeugnisse	69 368	2 353	373 470	15 263
315	Backwaren u. and. Zubereitungen aus Getreide	222 648	33 480	1 559 646	224 024
316	Malz	186 871	9 422	768 010	39 054
320	Saat- und Pflanzgut, ausg. Öl-saaten u. sonst. Samen etc.	624	212	10 032	3 197
325	Hülsenfrüchte	2 091	64	11 091	491
335	Grün- und Raufutter	12 095	228	104 530	1 914
340	Kartoffeln u. Kartoffelerzeug.	214 299	5 614	1 369 941	35 002
345	Gemüse und sonstige Küchen-gewächse, frisch	43 568	2 845	192 073	13 994
350	Frischobst, ausg. Südfrüchte	26 567	3 268	64 629	8 729
355	Südfrüchte	44	2	689	44
360	Schalen- und Trockenfrüchte	1 492	483	13 503	4 713
370	Gemüsezubereitungen und Gemüsekonserven	111 599	11 545	592 842	64 861
372	Obstzubereitungen und Obst-konserven	17 597	3 737	109 553	24 794
375	Obst- und Gemüsesäfte	23 295	4 300	152 074	30 254
377	Kakao und Kakaoerzeugnisse	14 108	5 736	131 249	54 828
379	Gewürze	2 061	1 042	13 589	6 094
381	Zuckerrüben, Zucker und Zuckererzeugnisse	421 766	29 427	2 020 757	141 535
383	Ölfrüchte	6 729	494	45 402	3 859
385	Pflanzliche Öle und Fette	9 989	5 463	61 235	41 105
389	Ölkuchen	22 990	455	422 707	8 262
393	Kleie, Abfallerzeugnisse zur Viehfütterung und sonstige Futtermittel	383 372	9 854	2 143 823	64 505
395	Nahrungsmittel pflanzlichen Ursprungs, a.n.g.	218 646	49 074	1 432 410	332 283
396	Lebende Pflanzen und Erzeugnisse der Ziergärtnerei	15 781	1 870	95 033	19 205
	Summe Nahrungsmittel pflanzlichen Ursprungs	2 781 650	193 223	16 955 050	1 223 312
4	Genußmittel				
401	Hopfen	11 778	17 672	118 389	166 072
402	Kaffee	3 927	2 148	28 841	15 515
403	Tee und Mate	10 422	5 255	62 459	30 715
411	Rohtabak und Tabakerzeugnisse	39 047	36 031	213 654	242 171
421	Bier	551 579	36 260	2 538 379	170 296

Noch: 3. Ausfuhr Bayerns nach Warengruppen und Warenuntergruppen

Nr. d. Systematik	Warengruppe Warenuntergruppe	Juli 2009 dt=100 KG	2009 1000 EUR	Januar bis Juli dt=100 KG	2009 1000 EUR
4	G e n u ß m i t t e l				
423	Branntwein	4 557	951	35 006	5 923
425	Wein	2 448	594	64 949	7 061
	Summe Genußmittel	623 758	98 910	3 061 677	637 753
	Summe Ernährungswirtschaft	5 644 546	584 478	33 248 248	3 796 877
5-8	G e w e r b l i c h e W i r t s c h a f t				
5	R o h s t o f f e				
502	Chemiefasern, einschl. Abfälle Seidenraupenkokons etc.	88 623	15 224	512 421	95 009
503	Wolle und andere Tierhaare, roh oder bearb., Reißwolle	162	23	2 466	502
504	Baumwolle, roh oder bearbeitet Reißbaumwolle, Abfälle	20	2	840	57
505	Flachs, Hanf, Jute, Hartfasern und sonst. pflanzl. Spinnst.	1	1	10	13
506	Abfälle von Gespinnstwaren, Lumpen und dgl.	40 492	1 499	257 361	9 273
507	Felle zu Pelzwerk, roh	—	—	58	54
508	Felle und Häute, roh, a.n.g.	37 077	2 546	252 734	19 341
511	Rundholz	779 785	5 629	6 800 725	52 121
513	Rohkautschuk	21 879	623	76 732	2 829
516	Steinkohle und Steinkohlen- briketts	7 292	109	50 822	758
517	Braunkohle und Braunkohlen- briketts	—	—	471	9
518	Erdöl und Erdgas	2 602	71	17 817	417
519	Eisenerze	—	—	273	14
520	Eisen- und manganhaltige Abbrände und Schlacken	152	1	12 449	47
522	Kupfererze	—	—	185	149
523	Bleierze	—	—	—	—
524	Zinkerze	—	—	—	—
526	Nickelerze	—	—	—	—
528	Erze und Metallaschen, a.n.g.	1 368	89	7 356	401
529	Bauxit und Kryolith	—	—	—	—
530	Speisesalz und Industriesalz	135 983	1 363	1 017 135	9 082
532	Steine und Erden, a.n.g.	1 681 712	13 181	8 397 174	79 747
534	Rohstoffe für chemische Erzeugnisse, a.n.g.	23 550	2 564	193 784	18 163
537	Edelsteine, Schmucksteine und Perlen, roh	69	224	411	755
590	Rohstoffe, auch Abfälle a.n.g.	1 253 973	11 024	6 733 645	57 827
	Summe Rohstoffe	4 074 740	54 172	24 334 869	346 568
6	H a l b w a r e n				
602	Rohseide und Seidengarne, künstl. und synthet. Fäden	77 960	28 916	460 174	181 442
603	Garne aus Chemiefasern	5 226	2 035	35 055	15 561
604	Garne aus Wolle oder anderen Tierhaaren	70	172	625	1 155
605	Garne aus Baumwolle	1 816	1 031	15 577	8 465
606	Garne aus Flachs, Hanf, Jute, Hartfasern u. dgl.	266	38	770	239
607	Schnittholz	1 013 978	31 305	5 631 231	180 630
608	Halbstoffe aus zellulosehaltigen Faserstoffe	3 498	453	28 347	2 920
609	Kautschuk, bearbeitet	41 467	16 787	289 372	92 497
611	Zement	559 347	2 696	3 633 218	17 996
612	Mineralische Baustoffe, a.n.g.	1 639 142	47 139	8 376 947	267 839
641	Roheisen	256	25	771	44
642	Abfälle und Schrott, aus Eisen oder Stahl	913 390	15 609	5 156 591	100 769
643	Ferrolegierungen	5 292	1 370	34 356	9 529
644	Eisen oder Stahl in Rohformen, Halbzeug aus Eisen oder Stahl	6 051	183	15 972	1 212
645	Aluminium und Aluminiumleg. einschl. Abfälle und Schrott	227 641	26 477	957 937	97 847
646	Kupfer und Kupferlegierungen, einschl. Abfälle und Schrott	42 196	9 368	215 461	43 847
647	Nickel und Nickellegierungen einschl. Abfälle und Schrott	710	273	2 433	1 471
648	Blei und Bleilegierungen, einschl. Abfälle und Schrott	1 571	174	16 964	1 731
649	Zinn und Zinnlegierungen, einschl. Abfälle und Schrott	990	787	5 136	5 404
650	Zink und Zinklegierungen, einschl. Abfälle und Schrott	9 702	842	39 378	3 790
656	Radioaktive Elemente und radioaktive Isotope	0	719	0	917
659	Unedle Metalle, a.n.g.	2 966	2 342	15 183	12 674
661	Fettsäuren, Paraffin, Vaseline und Wachse	43 178	9 601	149 110	37 743
665	Koks und Schmelzkoks, aus Steinkohle oder Braunkohle	—	—	2 533	65

Noch: 3. Ausfuhr Bayerns nach Warengruppen und Warenuntergruppen

Nr. d. Systematik	Warengruppe Warenuntergruppe	Juli 2009 dt=100 KG	2009 1000 EUR	Januar bis Juli 2009 dt=100 KG	2009 1000 EUR
6	H a l b w a r e n				
667	Rückstände der Erdöl- und Steinkohlenteerdestillation	282 252	5 300	1 488 959	34 169
669	Mineralölerzeugnisse	4 115 646	196 790	19 825 100	903 107
671	Teer und Teerdestill.-erzeugn.	74 667	2 895	585 063	19 195
673	Düngemittel	121 520	5 170	547 290	26 175
679	Chemische Halbwaren, a.n.g.	421 179	14 968	2 477 871	101 782
683	Gold für gewerbliche Zwecke	0	293	1	1 537
690	Halbwaren, a.n.g.	10 039	18 374	101 322	145 349
	Summe Halbwaren	9 622 019	442 134	50 108 747	2 317 098
7	F e r t i g w a r e n - V o r e r z e u g n i s s e				
701	Gewebe, Gewirke und Gestricke aus Seide, künstlichen oder synthetischen Fäden	10 112	12 598	67 929	67 858
702	Gewebe, Gewirke und Gestricke aus Chemiefasern	12 775	23 576	76 797	142 371
703	Gewebe, Gewirke und Gestricke aus Wolle o. and. Tierhaaren	750	2 624	4 339	14 441
704	Gewebe, Gewirke und Gestricke aus Baumwolle	2 141	3 158	11 454	16 357
705	Gewebe, Gewirke und Gestricke aus Flachs, Hanf, Jute, etc.	436	843	3 171	6 140
706	Leder	12 548	6 273	75 095	37 252
707	Pelzfelle, gegerbt o. zuger.	47	527	95	676
708	Papier und Pappe	1 769 800	103 648	11 443 787	735 152
709	Sperrholz, Span- und Faserplatten, Furnierblätter u.dgl.	192 517	14 047	1 288 105	95 100
711	Glas	240 903	33 909	1 915 543	263 003
732	Kunststoffe	921 925	142 584	5 708 675	877 542
734	Farben, Lacke und Kitte	505 630	92 632	2 980 674	523 882
736	Dextrine, Gelatine und Leime	40 911	6 475	298 497	42 587
738	Sprengstoffe, Schiessbedarf und Zündwaren	2 958	7 298	19 169	46 419
740	Pharmazeutische Grundstoffe	9 034	19 837	100 499	143 876
749	Chemische Vorerzeugn., a.n.g.	272 544	161 288	1 556 121	1 011 309
751	Rohre aus Eisen oder Stahl	49 982	12 561	347 922	85 566
753	Stäbe und Profile aus Eisen oder Stahl	131 630	10 020	1 195 661	85 424
755	Blech aus Eisen oder Stahl	150 305	7 015	747 263	51 390
757	Draht aus Eisen oder Stahl	46 200	2 550	434 939	21 983
759	Eisenbahnoberbaumaterial	510	311	4 825	2 229
771	Halbzeuge aus Kupfer und Kupferlegierungen	181 589	87 139	1 016 398	474 070
772	Halbzeuge aus Aluminium	50 176	24 336	325 455	160 665
779	Halbzeuge aus unedlen Metallen, a.n.g.	1 387	2 329	11 506	14 630
781	Halbzeuge aus Edelmetallen	4	1 067	57	9 852
790	Vorerzeugnisse, a.n.g.	5 388	3 138	19 269	12 116
	Summe Fertigwaren-Vorerzeugn.	4 612 202	781 781	29 653 247	4 941 889
8	F e r t i g w a r e n - E n d e r z e u g n i s s e				
801	Bekleidung aus Gewirken oder Gestrickten aus:				
801	Seide oder Chemiefasern	4 244	14 879	21 846	83 919
802	Wolle oder and. Tierhaaren	220	2 567	620	5 595
803	Baumwolle	3 143	9 200	23 474	59 025
804	Bekleidung aus Seide oder Chemiefasern, ausgenommen aus Gewirken od. Gestrickten	3 110	11 575	18 418	75 712
805	Bekleidung aus Wolle und anderen Tierhaaren, ausg. aus Gewirken oder Gestrickten	505	5 407	2 542	25 815
806	Bekleidung aus Baumwolle ausg. aus Gewirken oder Gestrickten	2 300	8 378	20 473	74 476
807	Bekleidung aus Flachs, Hanf und dgl.	343	2 687	3 017	22 905
801-07	Bekleidung zusammen	13 864	54 692	90 390	347 448
808	Kopfbedeckungen	746	2 554	4 139	16 295
809	Textilerzeugnisse, a.n.g.	109 467	52 905	662 875	335 172
810	Pelzwaren	15	396	85	891
811	Schuhe	3 628	13 799	25 882	77 701
812	Lederwaren und Lederbekleidung (ausg. Schuhe)	2 185	6 393	20 120	46 195
813	Papierwaren	399 540	80 175	2 232 065	456 879
814	Druckerzeugnisse	258 447	63 916	1 896 304	518 451
815	Holzwaren (ohne Möbel)	258 642	31 268	1 526 111	195 296
816	Kautschukwaren	62 396	38 153	371 324	226 514
817	Waren aus Stein	49 436	8 702	291 673	51 350
818	Keramische Erzeugnisse, ohne Baukeramik	74 653	36 852	414 811	218 787
819	Glaswaren	327 996	62 516	2 087 148	387 875
820	Werkzeuge, Schneidwaren und Eßbestecke aus unedlen Met.	11 055	42 906	65 821	265 956
823	Waren aus Kupfer und Kupferlegierungen	13 769	9 762	83 044	59 279

Noch: 3. Ausfuhr Bayerns nach Warengruppen und Warenuntergruppen

Nr. d. Syste- matik	Warengruppe Warenuntergruppe	Juli 2009 dt=100 KG 1000 EUR	Januar bis Juli 2009 dt=100 KG 1000 EUR
8	Fertigwaren – Enderzeugnisse		
829	Eisen-, Blech und Metallwaren, a.n.g.	474 360	246 167
831	Waren aus Wachs oder Fetten	12 056	5 975
832	Waren aus Kunststoffen	765 666	314 375
833	Fotochemische Erzeugnisse	4 553	5 838
834	Pharmazeutische Erzeugnisse	13 656	128 247
835	Duftstoffe und Körperpflege- mittel	81 873	49 308
839	Chemische Enderzeugn., a.n.g.	400 131	100 828
841	Kraftmaschinen (ohne Motoren für Ackerschlepper, Luft- und Straßenfahrzeuge)	36 954	104 624
842	Pumpen und Kompressoren	74 663	140 800
843	Armaturen	14 684	56 165
844	Lager, Getriebe, Zahnräder und Antriebsselemente	170 038	209 435
845	Hebezeuge und Fördermittel	86 099	85 975
846	Landwirtschaftliche Maschinen (einschl. Ackerschlepper)	117 781	108 946
847	Maschinen für das Textil-, Bekleidungs- und Ledergewerbe	12 031	23 116
848	Maschinen für das Ernährungs- gewerbe und die Tabakverarb.	18 024	49 487
849	Bergwerks-, Bau- und Baustoff- maschinen	89 306	59 930
850	Guss- und Walzwerkstechnik	847	1 141
851	Maschinen für die Be- und Verarbeitung von Kautschuk oder Kunststoffen	31 642	66 667
852	Werkzeugmaschinen	56 223	149 556
853	Büromaschinen und automatische Datenverarbeitungsanlagen	27 808	199 641
854	Maschinen für das Papier- und Druckgewerbe	39 670	86 700
859	Maschinen, a.n.g.	212 309	432 407
841-59	Maschinen zusammen	988 078	1 774 588
860	Sportgeräte	10 644	15 881
861	Geräte zur Elektrizitäts- erzeugung und -verteilung	262 818	651 697
862	Elektrische Lampen und Leuchten	35 302	55 032
863	Nachrichtentechnische Geräte und Einrichtungen	8 838	80 840
864	Rundfunk- und Fernsehgeräte, phono- u. videotechn. Geräte	15 349	77 922
865	Elektronische Bauelemente	8 934	170 546
869	Elektrotechnische Erzeugnisse, a.n.g.	149 756	201 866
871	Medizinische Geräte und orthopädische Vorrichtungen	28 879	311 070
872	Mess-, steuerungs- und regelungstechnische Erzeugnisse	25 626	245 164
873	Optische und fotografische Geräte	2 264	40 777
874	Uhren	550	20 244
875	Möbel	130 562	103 275
876	Musikinstrumente	752	3 891
877	Spielwaren	32 649	35 457
878	Schmuckwaren, Gold- und Silberschmiedewaren	142	14 714
881	Schienenfahrzeuge	14 288	35 935
882	Wasserfahrzeuge	10 408	12 832
883	Luftfahrzeuge	5 352	381 890
884	Fahrgestelle, Karosserien, Motoren, Teile und Zubehör für Kraftfahrzeuge u. dgl.	606 887	704 905
885	Personenkraftwagen und Wohnmobile	1 634 828	2 493 078
886	Busse	8 607	9 997
887	Lastkraftwagen und Spezialfahrzeuge	180 287	88 561
888	Fahrräder	1 818	4 985
889	Fahrzeuge, a.n.g.	123 996	64 895
891	Vollständige Fabrikations- anlagen	25 167	52 522
896	Enderzeugnisse, a.n.g.	51 480	116 728
	Summe Fertigwaren- Enderzeugnisse	7 702 391	9 125 020
	Summe Fertigwaren	12 314 593	9 906 801
	Summe Gewerbliche Wirtschaft	26 011 352	10 403 107
901	Rückwaren	—	—
903	Ersatzlieferungen	—	—
904	Andere nicht aufgliederbare Warenverkehr	2 419 396	482 487
	Summe insgesamt	34 075 294	11 470 072
			200 724 551
			70 393 766

4. Ausfuhr Bayerns nach Erdteilen, Bestimmungsländern und Ländergruppen

Nr. des Landes	Erdteil Bestimmungsland Ländergruppe	Juli 2009 dt=100 KG 1000 EUR	Januar bis Juli 2009 dt=100 KG 1000 EUR
E u r o p a			
001	Frankreich	2 018 985	881 534
003	Niederlande	2 197 304	416 152
005	Italien	5 103 792	948 756
006	Vereinigtes Königreich	1 040 241	906 704
007	Irland	59 426	41 346
008	Dänemark	272 599	99 994
009	Griechenland	231 474	116 181
010	Portugal	160 180	86 163
011	Spanien	781 794	448 847
013	Schweden	228 698	169 734
014	Finnland	154 499	72 769
015	Österreich	9 811 203	1 119 993
017	Belgien	1 009 756	333 669
018	Luxemburg	348 861	35 760
020	Ceuta	213	291
023	Melilla	1 014	278
024	Island	2 227	1 549
028	Norwegen	70 845	77 680
037	Liechtenstein	23 701	23 906
039	Schweiz	1 710 009	355 828
041	Färöer	22	22
043	Andorra	578	419
044	Gibraltar	0	1
045	Heiliger Stuhl	-	-
046	Malta	28 142	9 592
047	San Marino	1 062	178
052	Türkei	253 238	147 929
053	Estland	22 222	9 613
054	Lettland	26 592	7 261
055	Litauen	48 787	14 650
060	Polen	1 162 714	283 648
061	Tschechische Republik	1 702 765	339 078
063	Slowakei	324 383	96 250
064	Ungarn	485 653	176 531
066	Rumänien	302 709	107 796
068	Bulgarien	70 440	26 245
070	Albanien	4 534	1 573
072	Ukraine	70 118	32 377
073	Weißrussland (Belarus)	22 546	21 346
074	Republik Moldau	7 162	2 439
075	Russische Föderation	329 187	233 625
076	Georgien	3 898	2 414
077	Armenien	854	1 078
078	Aserbaidschan	5 342	6 362
079	Kasachstan	11 230	9 523
080	Turkmenistan	5 084	9 097
081	Usbekistan	8 528	8 462
082	Tadschikistan	3	7
083	Kirgisistan	1 032	187
091	Slowenien	172 457	42 726
092	Kroatien	115 061	27 981
093	Bosnien und Herzegowina	35 171	7 637
094	Serbien und Montenegro	-	-
095	Kosovo	12 303	3 631
096	Mazedonien	12 036	5 722
097	Montenegro	3 000	837
098	Serbien	71 625	22 309
600	Zypern	10 976	9 920
Summe Europa		30 558 271	7 805 597
A f r i k a			
204	Marokko	44 761	14 834
208	Algerien	20 397	23 369
212	Tunesien	13 033	11 134
216	Libyen	3 663	6 345
220	Ägypten	58 072	35 869
224	Sudan	5 048	8 617
228	Mauretanien	804	439
232	Mali	727	203
236	Burkina Faso	1 991	340
240	Niger	509	157
244	Tschad	62	42
247	Kap Verde	0	15
248	Senegal	402	434
252	Gambia	798	182
257	Guinea-Bissau	-	-
260	Guinea	745	325
264	Sierra Leone	143	38
268	Liberia	66	69
272	Elfenbeinküste	484	557
276	Ghana	1 569	1 024
280	Togo	2 509	731
284	Benin	3 195	542
288	Nigeria	27 405	9 367
Summe Afrika		181 678 872	49 572 642

Noch: 4. Ausfuhr Bayerns nach Erdteilen, Bestimmungsländern und Ländergruppen

Nr. des Landes	Erdteil Bestimmungsland Ländergruppe	Juli 2009 dt=100 KG	2009 1000 EUR	Januar bis Juli 2009 dt=100 KG	2009 1000 EUR
<b>A f r i k a</b>					
302	Kamerun	4 299	1 571	22 057	8 587
306	Zentralafrikanische Republik	1	2	94	97
310	Äquatorialguinea	783	450	6 286	3 263
311	Sao Tome und Principe	0	0	0	7
314	Gabun	908	1 145	3 323	3 502
318	Republik Kongo	214	418	3 841	5 145
322	Demokratische Republik Kongo	638	581	8 127	3 993
324	Ruanda	273	390	2 765	2 017
328	Burundi	7	27	677	586
329	St. Helena u. zugehör. Geb.	—	—	—	—
330	Angola	1 751	1 848	30 189	35 294
334	Äthiopien	943	1 596	9 958	9 748
336	Eritrea	20	38	820	966
338	Dschibuti	155	320	247	793
342	Somalia	—	—	3	22
346	Kenia	1 982	2 174	12 838	16 376
350	Uganda	859	405	6 260	4 217
352	Tansania	933	1 460	6 679	10 395
355	Seychellen u. zugehör. Geb.	61	67	767	404
357	Brit.Territorium im Ind.Ozean	—	—	476	154
366	Mosambik	386	579	9 227	29 969
370	Madagaskar	524	1 903	5 373	13 625
373	Mauritius	801	1 365	7 743	6 970
375	Komoren	—	—	82	10
377	Mayotte	0	1	35	29
378	Sambia	402	385	1 157	1 875
382	Simbabwe	155	116	510	453
386	Malawi	5	27	314	879
388	Südafrika	111 757	85 722	692 482	569 027
389	Namibia	2 676	701	12 380	4 180
391	Botsuana	679	2 178	1 684	2 824
393	Swasiland	116	33	403	179
395	Lesotho	—	—	166	416
	Summe Afrika	317 710	220 136	1 932 728	1 463 501
<b>A m e r i k a</b>					
400	USA	776 240	1 123 482	4 087 317	6 280 035
404	Kanada	83 042	104 395	516 710	644 573
406	Grönland	0	1	1 191	5 146
408	St. Pierre und Miquelon	23	47	94	106
412	Mexiko	53 153	53 005	309 313	328 431
413	Bermuda	7	31	741	3 124
416	Guatemala	2 101	1 679	11 755	11 500
421	Belize	7	34	127	313
424	Honduras	977	1 546	6 692	10 523
428	El Salvador	642	668	4 164	4 766
432	Nicaragua	127	248	523	1 268
436	Costa Rica	3 221	1 240	7 716	9 358
442	Panama	1 536	1 351	9 838	11 501
446	Anguilla	0	1	250	195
448	Kuba	1 734	624	13 307	5 803
449	St.Christoph(St.Kitts)-Nevis	3	9	53	171
452	Haiti	14	82	104	404
453	Bahamas	103	268	1 414	2 018
454	Turks- und Caicosinseln	—	—	7	11
456	Dominikanische Republik	383	834	6 448	8 817
457	Amerikan. Jungferninseln	—	—	762	556
459	Antigua und Barbuda	4	6	426	154
460	Dominica	0	2	48	18
463	Kaimaninseln	106	276	253	1 151
464	Jamaika	1 385	663	2 253	1 943
465	St. Lucia	17	9	384	460
467	St.Vincent und die Grenadinen	111	180	233	245
468	Britische Jungferninseln	167	33	1 150	807
469	Barbados	49	79	551	683
470	Montserrat	0	1	153	45
472	Trinidad und Tobago	1 081	1 126	7 182	7 152
473	Grenada	15	7	31	53
474	Aruba	54	29	204	168
478	Niederländische Antillen	172	339	5 884	5 074
480	Kolumbien	8 160	9 095	51 119	50 009
484	Venezuela	7 776	4 049	29 113	37 352
488	Guyana	25	9	63	97
492	Suriname	117	62	1 492	699
500	Ecuador	1 545	2 248	17 731	23 065
504	Peru	3 902	5 403	44 093	37 422
508	Brasilien	88 183	83 612	481 455	491 463
512	Chile	13 185	13 047	89 224	95 153
516	Bolivien	748	486	2 799	3 288
520	Paraguay	1 108	889	4 024	3 339
524	Uruguay	1 902	2 370	14 348	13 176
528	Argentinien	18 625	17 239	115 074	119 058



Noch: 4. Ausfuhr Bayerns nach Erdteilen, Bestimmungsländern und Ländergruppen

Nr. des Landes	Erdteil Bestimmungsland Ländergruppe	Juli 2009 dt=100 KG	2009 1000 EUR	Januar bis Juli dt=100 KG	2009 1000 EUR
<b>A m e r i k a</b>					
529	Falklandinseln	—	—	692	25
	Summe Amerika	1 071 752	1 430 808	5 848 508	8 220 718
<b>A s i e n</b>					
604	Libanon	9 284	5 937	64 922	41 299
608	Syrien	26 128	6 734	96 480	58 491
612	Irak	5 610	3 710	45 588	75 249
616	Iran	46 596	41 994	233 096	228 356
624	Israel	64 160	30 660	333 422	183 053
625	Besetzte paläst.in.Gebiete	25	98	347	761
626	Osttimor	4	10	312	383
628	Jordanien	16 499	4 052	88 112	32 866
632	Saudi-Arabien	88 440	74 149	665 843	428 074
636	Kuwait	26 175	19 919	97 260	69 598
640	Bahrain	6 468	6 661	23 783	19 751
644	Katar	28 010	13 955	156 022	126 615
647	Vereinigte Arabische Emirate	146 615	66 632	691 816	452 094
649	Oman	13 062	5 495	67 856	44 490
653	Jemen	2 069	3 696	7 629	10 604
660	Afghanistan	13 026	1 241	81 054	11 796
662	Pakistan	36 799	7 308	182 871	60 208
664	Indien	153 606	105 779	766 066	632 636
666	Bangladesch	5 006	2 224	33 997	31 521
667	Malediven	155	130	898	820
669	Sri Lanka	3 015	1 807	15 019	11 089
672	Nepal	686	1 381	1 156	2 105
675	Bhutan	7	41	143	177
676	Myanmar	873	1 956	2 885	6 750
680	Thailand	40 266	32 901	213 920	175 013
684	Laos	243	638	809	1 073
690	Vietnam	61 707	8 289	186 698	66 480
696	Kambodscha	51	580	186	983
700	Indonesien	23 125	16 715	121 048	150 614
701	Malaysia	68 581	65 572	500 819	330 665
703	Brunei	201	458	2 550	3 713
706	Singapur	80 436	120 116	357 076	541 436
708	Philippinen	7 566	10 785	51 515	69 616
716	Mongolei	714	373	4 129	2 856
720	Volksrepublik China	645 065	753 424	3 289 128	3 898 188
724	Nordkorea	5	2	1 194	1 864
728	Südkorea	104 567	140 017	536 172	803 441
732	Japan	167 983	223 319	888 245	1 188 022
736	Taiwan	37 753	61 313	235 657	372 332
740	Hongkong	79 630	57 152	475 157	298 126
743	Macau	461	997	8 346	7 810
	Summe Asien	2 010 668	1 898 221	10 529 226	10 441 019
<b>A u s t r a l i e n – O z e a n i e n</b>					
800	Australien	103 382	100 752	461 888	594 668
801	Papua-Neuguinea	151	485	428	1 442
803	Nauru	1	1	293	232
804	Neuseeland	12 549	12 759	66 343	81 402
806	Salomonen	96	30	191	63
807	Tuvalu	—	—	36	32
809	Neukaledonien u. zugehör. Geb.	311	378	2 567	3 147
811	Wallis und Futuna	—	—	10	42
812	Kiribati	—	—	80	19
813	Pitcairn	—	—	560	280
815	Fidschi	0	3	69	221
816	Vanuatu	5	1	6	18
817	Tonga	—	—	222	81
819	Samoa	3	45	64	139
820	Nördl. Marianen	—	—	10	21
822	Französisch-Polynesien	44	77	782	926
823	Föder. Staaten v. Mikronesien	—	—	20	2
824	Marshall-Inseln	—	—	20	24
825	Palau	1	2	276	55
830	Amerikanisch-Samoa	—	—	0	3
831	Guam	199	262	476	672
832	Amerik. Überseeinseln, kleinere	0	1	29	199
833	Kokosinseln (Keelinginseln)	1	0	79	3
834	Weihnachtsinsel	0	0	42	87
835	Heard und McDonaldinseln	—	—	0	5
836	Norfolkinsel	—	—	25	5
837	Cookinseln	1	6	177	253
838	Niue	86	18	487	334
839	Tokelauinseln	3	19	928	349
891	Antarktis	—	—	1	11
892	Bouvetinsel	—	—	39	23
893	Südgeorg. u. d. Südl. Sandwichins.	0	3	408	312

Noch: 4. Ausfuhr Bayerns nach Erdteilen, Bestimmungsländern und Ländergruppen

Nr. des Landes	Erdteil Bestimmungsland Ländergruppe	Juli 2009 dt=100 KG	Januar bis Juli 2009 dt=100 KG
		1000 EUR	1000 EUR
A u s t r a l i e n – O z e a n i e n			
894	Französische Südgebiete	35	36
	Summe Australien–Ozeanien	116 869	114 877
V e r s c h i e d e n e s			
950	Schiffs- u. Luftfahrzeugbedarf	24	432
958	Nicht ermittelte Länder	–	–
	Summe Verschiedenes	24	432
S u m m e I n s g e s a m t		34 075 294	11 470 072
I n d u s t r i a l . w e s t l . L ä n d e r			
davon			
	EU-Länder	27 776 649	6 800 910
	dar. Euro-Länder	22 413 231	4 659 657
	EFTA-Länder	1 806 781	458 963
	Übrige europäische Länder	256 127	149 118
	USA und Kanada	859 283	1 227 877
	Übrige Länder	395 671	422 552
	Summe Industrial. westl. Länder	31 094 512	9 059 420
M i t t e l – u . o s t e u r o p . L ä n d e r			
		718 713	396 606
	Summe Mittel-u.osteurop. Länder	718 713	396 606
E n t w i c k l u n g s l ä n d e r			
davon in			
	Afrika	205 953	134 414
	Amerika	212 469	202 931
	Asien	1 135 195	912 813
	Ozeanien	938	1 367
	Summe Entwicklungsländer	1 554 555	1 251 525
S t a a t s h a n d e l s l ä n d e r i n A s i e n			
		707 490	762 089
	Summe Staatshandelsländer in Asien	707 490	762 089
T i g e r l ä n d e r			
		442 123	505 031
	Summe Tigerländer	442 123	505 031

# Einfuhr

# 1. Entwicklung der Einfuhr Bayerns

Lfd. Nr.	Jahr Monat	Einfuhr insgesamt	Ernährungswirtschaft				
			Lebende Tiere <sup>1)</sup>	Nahrungsmittel		Genuß- mittel	zusammen
				tierischen Ursprungs	pflanzlichen Ursprungs <sup>2)</sup>		
1 000 Euro							
1	1992 .....	48 375 723	55 797	892 219	1 942 629	407 166	3 297 812
2	1993 .....	43 873 032	37 993	836 072	1 785 987	317 133	2 977 184
3	1994 .....	48 150 346	35 360	945 964	2 014 878	363 060	3 359 262
4	1995 .....	49 970 956	22 172	972 749	1 961 183	396 575	3 352 680
5	1996 .....	53 983 042	29 806	1 055 389	2 161 732	430 213	3 677 140
6	1997 .....	60 627 079	21 749	1 094 308	2 273 089	517 107	3 906 253
7	1998 .....	65 558 165	24 724	1 134 976	2 423 666	642 251	4 225 616
8	1999 .....	69 211 848	27 464	1 061 632	2 356 450	694 828	4 140 373
9	2000 .....	85 033 916	26 501	1 198 090	2 457 560	683 849	4 365 999
10	2001 .....	89 765 445	15 479	1 391 505	2 570 333	728 102	4 705 419
11	2002 .....	85 725 937	20 861	1 257 809	2 722 455	696 773	4 697 897
12	2003 .....	87 489 495	22 521	1 380 982	2 893 595	706 017	5 003 115
13	2004 .....	93 975 640	24 997	1 507 596	2 794 588	708 025	5 035 206
14	2005 .....	99 242 471	34 496	1 704 438	2 976 732	807 506	5 523 172
15	2006.....	115 935 077	39 162	1 743 860	3 238 600	869 678	5 891 300
16	2007.....	123 754 913	39 455	1 936 069	3 640 050	880 147	6 495 721
17	2008 <sup>3)</sup> .....	129 902 249	41 481	1 922 549	3 733 998	762 039	6 460 066
<b>2008<sup>3)</sup></b>							
18	Januar .....	10 634 406	4 636	168 302	271 025	75 311	519 273
19	Februar .....	10 723 530	3 458	155 633	293 699	49 525	502 315
20	März .....	10 698 525	2 210	156 060	313 610	47 196	519 077
21	April .....	11 192 982	2 385	135 331	344 929	70 313	552 957
22	Mai .....	10 600 845	4 847	178 135	312 235	62 299	557 516
23	Juni .....	10 642 631	2 839	145 518	326 411	51 012	525 781
24	Juli .....	11 873 467	1 695	143 993	357 013	62 580	565 282
25	August .....	10 171 224	2 889	150 464	298 301	35 942	487 596
26	September .....	11 512 502	5 415	154 225	357 677	80 714	598 030
27	Oktober .....	12 137 804	3 409	208 022	305 426	58 153	575 010
28	November .....	10 864 481	3 900	162 702	280 650	88 305	535 557
29	Dezember .....	8 849 852	3 800	164 162	273 023	80 689	521 674
<b>2009<sup>3)</sup></b>							
30	Januar .....	9 304 913	3 407	180 017	296 569	69 153	549 146
31	Februar .....	8 547 430	4 817	142 422	259 305	75 039	481 583
32	März .....	9 280 749	3 165	145 927	273 341	52 871	475 304
33	April .....	8 629 443	3 619	155 208	328 829	53 026	540 682
34	Mai .....	8 399 784	3 016	144 599	306 645	59 087	513 347
35	Juni .....	8 753 368	2 907	138 477	297 563	62 616	501 563
36	Juli .....	9 805 416	2 358	153 184	313 131	76 485	545 158
37	August .....						
38	September .....						
39	Oktober .....						
40	November .....						
41	Dezember .....						

<sup>1)</sup> Einschl. lebende Tiere zu anderen als Ernährungszwecken.- <sup>2)</sup> Einschl. lebende Pflanzen und Erzeugnisse der Ziergärtnerei.

<sup>3)</sup> Vorläufige Ergebnisse.

Gewerbliche Wirtschaft						Rückw., Ersatzl. und nicht aufgliederbares Intrahandelsergebnis	Lfd. Nr.
Rohstoffe	Halbwaren	Fertigwaren			zusammen		
		insgesamt	davon				
			Vorerzeugnisse	Enderzeugnisse			
1 000 Euro							
2 805 221	3 506 337	38 766 352	5 489 064	33 277 289	45 077 911	-	1
2 456 514	3 275 180	35 164 154	4 854 859	30 309 296	40 895 848	-	2
2 537 972	3 463 150	38 789 962	5 478 566	33 311 396	44 791 084	-	3
2 311 134	3 638 194	40 668 948	5 940 854	34 728 094	46 618 276	-	4
2 911 189	3 772 518	43 622 197	5 600 900	38 021 297	50 305 903	-	5
3 233 709	3 761 994	49 725 123	6 052 747	43 672 376	56 720 826	-	6
2 451 294	3 793 486	55 087 768	6 550 559	48 537 210	61 332 548	-	7
2 881 446	3 177 787	59 012 241	6 169 611	52 842 630	65 071 475	-	8
5 055 505	5 396 758	70 215 654	7 347 056	62 868 598	80 667 917	-	9
7 664 137	3 468 077	73 927 811	6 735 468	67 192 343	85 060 025	-	10
6 310 887	2 852 160	71 864 993	6 444 052	65 420 941	81 028 039	-	11
7 179 898	3 046 878	69 893 268	6 751 362	63 141 906	80 120 045	2 366 335	12
7 529 679	3 645 544	75 152 715	7 665 210	67 487 505	86 327 938	2 612 495	13
9 019 505	3 413 551	78 702 378	8 192 986	70 509 392	91 135 434	2 583 865	14
12 864 151	5 011 180	88 366 130	9 273 875	79 092 255	106 241 461	3 802 315	15
11 841 153	5 626 947	95 900 197	10 497 662	85 402 535	113 368 297	3 890 895	16
16 693 420	5 479 671	91 945 113	9 931 567	82 013 546	114 118 204	9 323 978	17
1 340 872	448 140	7 556 468	870 787	6 685 680	9 345 480	769 653	18
1 362 985	441 174	7 629 847	844 865	6 784 982	9 434 006	787 209	19
1 381 032	422 914	7 584 608	835 079	6 749 529	9 388 553	790 896	20
1 436 169	447 141	7 929 052	879 952	7 049 099	9 812 362	827 663	21
1 378 091	479 197	7 416 922	850 259	6 566 663	9 274 210	769 118	22
958 774	567 026	7 786 202	915 958	6 870 244	9 312 002	804 848	23
1 856 306	399 710	8 211 243	901 410	7 309 833	10 467 259	840 926	24
1 427 563	528 817	7 004 232	819 860	6 184 372	8 960 611	723 017	25
1 537 930	532 185	8 013 226	832 734	7 180 492	10 083 341	831 131	26
1 745 132	476 307	8 491 361	842 415	7 648 946	10 712 799	849 995	27
1 223 068	398 943	7 956 119	747 667	7 208 452	9 578 130	750 793	28
1 045 498	338 116	6 365 835	590 582	5 775 254	7 749 450	578 728	29
1 082 951	273 916	6 540 471	606 415	5 934 057	7 897 338	762 593	30
825 240	295 984	6 059 416	568 580	5 490 836	7 180 640	770 300	31
681 297	322 050	6 877 057	635 167	6 241 890	7 880 404	925 043	32
912 820	307 622	6 016 356	602 759	5 413 597	7 236 798	851 962	33
932 875	268 961	5 873 507	558 982	5 314 524	7 075 342	811 096	34
528 051	328 808	6 513 385	640 772	5 872 613	7 370 243	881 561	35
898 919	252 827	7 204 793	693 853	6 510 940	8 356 539	903 718	36
							37
							38
							39
							40
							41

## 2. Einfuhr Bayerns nach Warengruppen

Warengruppe	Einfuhr im Berichts- monat	Zu- bzw. Abnahme (-) gegenüber		Einfuhr seit Jahres- beginn	Zu- bzw. Abnahme (-) gegenüber Vorjahr
		Vor- monat	Vor- jahres- monat		
	1 000 Euro	%		1 000 Euro	%
<b>Einfuhr insgesamt .....</b>	<b>9 805 416</b>	<b>12,0</b>	<b>- 17,4</b>	<b>62 705 817</b>	<b>- 17,9</b>
Ernährungswirtschaft .....	545 158	8,7	- 3,6	3 606 742	- 3,6
Lebende Tiere <sup>1)</sup> .....	2 358	- 18,9	39,1	23 290	5,5
Nahrungsmittel tierischen Ursprungs .....	153 184	10,6	6,4	1 060 221	- 2,1
Nahrungsmittel pflanz- lichen Ursprungs <sup>2)</sup> .....	313 131	5,2	- 12,3	2 075 063	- 6,5
Genußmittel .....	76 485	22,1	22,2	448 168	7,2
Gewerbliche Wirtschaft .....	8 356 539	13,4	- 20,2	52 977 326	- 21,0
Rohstoffe .....	898 919	70,2	- 51,6	5 862 140	- 39,7
Halbwaren .....	252 827	- 23,1	- 36,7	2 050 862	- 36,0
Fertigwaren .....	7 204 793	10,6	- 12,3	45 064 323	- 16,7
Vorerzeugnisse .....	693 853	8,3	- 23,0	4 315 196	- 29,2
Enderzeugnisse .....	6 510 940	10,9	- 10,9	40 749 128	- 15,1
Rückwaren, Ersatz- lieferungen, andere nicht aufgliederbare Warenverkehre .....	903 718	2,5	7,5	6 121 748	9,5

<sup>1)</sup> Einschl. lebende Tiere zu anderen als Ernährungszwecken.- <sup>2)</sup> Einschl. lebende Pflanzen und Erzeugnisse der Ziergärtnerei.

3. Einfuhr Bayerns nach Warengruppen und Warenuntergruppen

Nr. d. Systematik	Warengruppe Warenuntergruppe	Juli 2009 dt=100 KG	2009 1000 EUR	Januar bis Juli dt=100 KG	2009 1000 EUR
1-4	Ernährungswirtschaft				
1	Lebende Tiere				
101	Pferde	221	195	1 100	1 026
102	Rinder	5 818	1 342	53 275	12 287
103	Schweine	362	292	7 467	1 805
105	Schafe	—	—	384	50
107	Hausgeflügel	9 207	143	78 477	4 407
109	Lebende Tiere, a.n.g.	28	387	419	3 716
	Summe lebende Tiere	15 637	2 358	141 123	23 290
2	Nahrungsmittel tier. Urspr.				
201	Milch u. Milcherzeugnisse, ausg. Butter und Käse	1 093 792	35 902	5 783 342	232 208
202	Butter u. and. Fettst. aus d. Milch, einschl. Milchstr.fette	23 057	5 136	78 505	17 492
203	Käse	93 034	40 942	659 673	306 925
204	Fleisch und Fleischwaren	152 890	43 979	943 895	306 294
206	Fische und Krebstiere, Weichtiere, etc.	29 406	17 920	205 085	136 748
208	Tierische Öle und Fette	1 832	311	34 217	3 313
209	Eier, Eiweiß und Eigelb	22 180	4 761	181 092	31 495
211	Fischmehl, Fleischmehl und ähnliche Erzeugnisse	20 190	392	86 749	2 024
219	Nahrungsmittel tierischen Ursprungs a.n.g.	11 816	3 841	70 250	23 723
	Summe Nahrungsmittel tierischen Ursprungs	1 448 196	153 184	8 042 809	1 060 221
3	Nahrungsmittel pfl. Urspr.				
301	Weizen	142 019	3 033	1 486 739	26 981
302	Roggen	5 947	99	99 929	1 397
303	Gerste	90 492	2 053	828 974	18 061
304	Hafer	5 321	96	17 116	474
305	Mais	16 791	356	564 585	22 336
308	Sorghum, Hirse u. sonstiges Getreide, ausg. Reis	2 400	287	40 785	2 003
309	Reis und Reiserzeugnisse	19 638	1 851	185 300	16 390
310	Getreideerzeugnisse, ausgenommen Reiserzeugnisse	56 628	2 362	341 406	14 733
315	Backwaren u. and. Zubereitungen aus Getreide	167 394	21 128	1 080 048	150 425
316	Malz	39 464	1 825	210 296	9 806
320	Saat- und Pflanzgut, ausg. Ölsaaten u. sonst. Samen etc.	6 805	895	31 734	6 470
325	Hülsenfrüchte	1 513	206	18 862	1 847
335	Grün- und Raufutter	4 743	99	35 301	855
340	Kartoffeln u. Kartoffelerzeug.	133 130	6 311	515 023	28 528
345	Gemüse und sonstige Küchen- gewächse, frisch	339 321	37 631	2 619 767	307 922
350	Frischobst, ausg. Südfrüchte	690 900	63 651	2 749 886	260 702
355	Südfrüchte	93 538	6 993	1 462 134	114 277
360	Schalen- und Trockenfrüchte	12 215	3 941	101 761	28 870
370	Gemüsezubereitungen und Gemüsekonserven	188 170	21 463	1 225 476	137 252
372	Obstzubereitungen und Obst- konserven	96 877	11 564	729 056	92 902
375	Obst- und Gemüsesäfte	78 818	8 369	488 519	44 632
377	Kakao und Kakaoerzeugnisse	39 387	13 047	153 771	54 299
379	Gewürze	10 199	2 820	71 253	19 422
381	Zuckerrüben, Zucker und Zuckererzeugnisse	180 697	11 876	1 123 087	86 858
383	Ölfrüchte	244 672	10 168	1 052 235	45 855
385	Pflanzliche Öle und Fette	100 199	9 931	441 472	53 734
389	Ölkuchen	202 770	5 055	1 701 623	41 998
393	Kleie, Abfallerzeugnisse zur Viehfütterung und sonstige Futtermittel	201 576	3 860	1 272 666	39 245
395	Nahrungsmittel pflanzlichen Ursprungs, a.n.g.	373 215	45 431	2 548 358	303 190
396	Lebende Pflanzen und Erzeugnisse der Ziergärtnerei	67 146	16 729	514 684	143 599
	Summe Nahrungsmittel pflanzlichen Ursprungs	3 611 985	313 131	23 711 842	2 075 063
4	Genußmittel				
401	Hopfen	4 505	3 631	38 502	35 220
402	Kaffee	19 850	7 275	132 179	46 395
403	Tee und Mate	17 392	2 423	126 930	18 387
411	Rohtabak und Tabakerzeugnisse	69 982	29 288	210 249	104 678
421	Bier	6 489	389	46 495	2 535

Noch: 3. Einfuhr Bayerns nach Warengruppen und Warenuntergruppen

Nr. d. Systematik	Warengruppe Warenuntergruppe	Juli 2009 dt=100 KG	2009 1000 EUR	Januar bis Juli 2009 dt=100 KG	2009 1000 EUR
4	G e n u ß m i t t e l				
423	Branntwein	94 231	14 510	535 306	93 436
425	Wein	100 549	18 969	998 977	147 518
	Summe Genußmittel	312 999	76 485	2 088 638	448 168
	Summe Ernährungswirtschaft	5 388 817	545 158	33 984 412	3 606 742
5-8	G e w e r b l i c h e W i r t s c h a f t				
5	R o h s t o f f e				
502	Chemiefasern, einschl. Abfälle Seidenraupenkoks etc.	34 308	4 748	401 042	54 541
503	Wolle und andere Tierhaare, roh oder bearb., Reißwolle	1 313	421	19 159	8 373
504	Baumwolle, roh oder bearbeitet Reißbaumwolle, Abfälle	4 905	432	46 472	4 703
505	Flachs, Hanf, Jute, Hartfasern und sonst. pflanzl. Spinnst.	16	6	2 537	249
506	Abfälle von Gespinnstwaren, Lumpen und dgl.	4 978	146	25 246	925
507	Felle zu Pelzwerk, roh	1	1	29	206
508	Felle und Häute, roh, a.n.g.	19 567	1 444	104 858	7 067
511	Rundholz	469 258	3 667	3 561 988	33 239
513	Rohkautschuk	71 757	5 836	364 712	30 793
516	Steinkohle und Steinkohlen- briketts	644 504	4 419	11 078 728	122 146
517	Braunkohle und Braunkohlen- briketts	12 894	80	127 794	729
518	Erdöl und Erdgas	28 615 969	852 646	176 932 411	5 422 181
519	Eisenerze	750	32	13 094	190
520	Eisen- und manganhaltige Abbrände und Schlacken	65 328	108	849 117	1 290
522	Kupfererze	-	-	9	3
523	Bleierze	-	-	-	-
524	Zinkerze	-	-	-	-
526	Nickelerze	-	-	-	-
528	Erze und Metallaschen, a.n.g.	32 197	1 840	137 485	8 864
529	Bauxit und Kryolith	-	-	-	-
530	Speisesalz und Industriesalz	32 100	465	276 009	3 453
532	Steine und Erden, a.n.g.	1 589 938	9 728	10 032 829	62 356
534	Rohstoffe für chemische Erzeugnisse, a.n.g.	41 773	5 421	253 420	35 058
537	Edelsteine, Schmucksteine und Perlen, roh	708	227	1 800	1 482
590	Rohstoffe, auch Abfälle a.n.g.	747 355	7 250	5 965 102	64 293
	Summe Rohstoffe	32 389 620	898 919	210 193 842	5 862 140
6	H a l b w a r e n				
602	Rohseide und Seidengarne, künstl. und synthet. Fäden	21 018	8 580	137 762	61 196
603	Garne aus Chemiefasern	7 706	3 444	52 757	25 501
604	Garne aus Wolle oder anderen Tierhaaren	4 668	4 999	40 325	48 951
605	Garne aus Baumwolle	3 555	1 355	33 397	13 170
606	Garne aus Flachs, Hanf, Jute, Hartfasern u. dgl.	81	50	1 347	361
607	Schnittholz	268 927	13 024	2 401 215	106 671
608	Halbstoffe aus zellulosehaltigen Faserstoffe	311 480	12 677	1 515 172	69 642
609	Kautschuk, bearbeitet	29 793	7 472	237 391	51 209
611	Zement	25 706	181	193 495	1 771
612	Mineralische Baustoffe, a.n.g.	670 634	17 048	3 445 274	97 199
641	Roheisen	90 741	2 327	328 711	9 635
642	Abfälle und Schrott, aus Eisen oder Stahl	140 108	2 509	981 468	22 670
643	Ferrolegierungen	16 583	2 816	95 125	15 946
644	Eisen oder Stahl in Rohformen, Halbzeug aus Eisen oder Stahl	60 211	3 117	214 836	14 460
645	Aluminium und Aluminiumleg. einschl. Abfälle und Schrott	198 574	22 442	1 028 429	127 098
646	Kupfer und Kupferlegierungen, einschl. Abfälle und Schrott	83 898	25 156	841 042	238 349
647	Nickel und Nickellegierungen einschl. Abfälle und Schrott	1 704	1 741	9 776	8 852
648	Blei und Bleilegierungen, einschl. Abfälle und Schrott	4 748	550	39 397	3 808
649	Zinn und Zinnlegierungen, einschl. Abfälle und Schrott	3 263	3 491	22 274	22 580
650	Zink und Zinklegierungen, einschl. Abfälle und Schrott	18 032	2 124	154 324	17 115
656	Radioaktive Elemente und radioaktive Isotope	0	736	2	5 991
659	Unedle Metalle, a.n.g.	6 700	3 276	44 841	19 986
661	Fettsäuren, Paraffin, Vaseline und Wachse	33 987	3 522	193 364	19 611
665	Koks und Schmelzkoks, aus Steinkohle oder Braunkohle	42 544	1 021	410 099	9 672



Noch: 3. Einfuhr Bayerns nach Warengruppen und Warenuntergruppen

Nr. d. Systematik	Warengruppe Warenuntergruppe	dt=100 KG	2009 1000 EUR	Januar bis Juli dt=100 KG	2009 1000 EUR
6	H a l b w a r e n				
667	Rückstände der Erdöl- und Steinkohlenteerdestillation	114 668	3 822	714 585	21 748
669	Mineralölerzeugnisse	921 599	37 953	7 849 378	299 775
671	Teer und Teerdestill.-erzeugn.	3 388	205	543 307	14 130
673	Düngemittel	566 830	7 519	4 500 718	93 857
679	Chemische Halbwaren, a.n.g.	293 914	17 105	2 082 959	109 194
683	Gold für gewerbliche Zwecke	21	816	668	34 411
690	Halbwaren, a.n.g.	34 712	41 750	162 027	466 303
	Summe Halbwaren	3 979 794	252 827	28 275 466	2 050 862
7	F e r t i g w a r e n – V o r e r z e u g n i s s e				
701	Gewebe, Gewirke und Gestricke aus Seide, künstlichen oder synthetischen Fäden	6 641	7 691	42 976	52 918
702	Gewebe, Gewirke und Gestricke aus Chemiefasern	13 794	13 405	99 426	96 226
703	Gewebe, Gewirke und Gestricke aus Wolle o. and. Tierhaaren	1 312	4 038	11 499	36 764
704	Gewebe, Gewirke und Gestricke aus Baumwolle	6 632	6 211	50 694	63 888
705	Gewebe, Gewirke und Gestricke aus Flachs, Hanf, Jute, etc.	1 126	1 067	10 842	12 251
706	Leder	4 297	6 177	37 376	58 162
707	Pelzfelle, gegerbt o. zuger.	74	233	317	1 890
708	Papier und Pappe	998 500	64 286	7 021 863	483 117
709	Sperrholz, Span- und Faserplatten, Furnierblätter u.dgl.	340 520	18 965	1 960 962	117 153
711	Glas	252 432	20 927	1 511 686	129 400
732	Kunststoffe	787 886	95 858	4 897 837	582 736
734	Farben, Lacke und Kitte	107 869	34 505	613 407	206 288
736	Dextrine, Gelatine und Leime	38 441	5 639	295 877	43 028
738	Sprengstoffe, Schiessbedarf und Zündwaren	6 136	6 010	35 590	36 286
740	Pharmazeutische Grundstoffe	14 598	122 977	139 908	632 787
749	Chemische Vorerzeugn., a.n.g.	660 741	78 127	3 207 658	549 479
751	Rohre aus Eisen oder Stahl	163 246	17 470	1 084 746	128 623
753	Stäbe und Profile aus Eisen oder Stahl	236 085	15 556	1 819 674	113 316
755	Blech aus Eisen oder Stahl	960 029	70 195	5 726 898	447 386
757	Draht aus Eisen oder Stahl	85 114	7 322	630 335	46 329
759	Eisenbahnoberbaumaterial	17 933	1 631	68 103	6 959
771	Halbzeuge aus Kupfer und Kupferlegierungen	25 279	12 863	185 055	86 242
772	Halbzeuge aus Aluminium	153 043	47 301	908 079	297 377
779	Halbzeuge aus unedlen Metallen, a.n.g.	10 524	5 286	58 038	25 770
781	Halbzeuge aus Edelmetallen	25	29 082	164	53 358
790	Vorerzeugnisse, a.n.g.	1 142	1 030	5 920	7 463
	Summe Fertigwaren-Vorerzeugn.	4 893 418	693 853	30 424 930	4 315 196
8	F e r t i g w a r e n – E n d e r z e u g n i s s e				
801	Bekleidung aus Gewirken oder Gestricken aus:				
801	Seide oder Chemiefasern	31 206	70 910	155 727	403 715
802	Wolle oder and. Tierhaaren	3 948	20 420	10 044	56 522
803	Baumwolle	37 663	63 826	261 020	468 968
804	Bekleidung aus Seide oder Chemiefasern, ausgenommen aus Gewirken od. Gestricken	26 686	68 654	143 789	392 125
805	Bekleidung aus Wolle und anderen Tierhaaren, ausg. aus Gewirken oder Gestricken	6 556	30 787	21 689	104 465
806	Bekleidung aus Baumwolle ausg. aus Gewirken oder Gestricken	34 083	72 422	213 989	507 117
807	Bekleidung aus Flachs, Hanf und dgl.	4 619	14 329	25 563	97 087
801-07	Bekleidung zusammen	144 761	341 349	831 822	2 029 999
808	Kopfbedeckungen	3 143	6 722	17 205	33 108
809	Textilerzeugnisse, a.n.g.	77 242	47 410	573 675	350 395
810	Pelzwaren	141	1 684	810	5 053
811	Schuhe	64 476	102 534	376 774	648 687
812	Lederwaren und Lederbekleidung (ausg. Schuhe)	32 065	42 086	220 936	276 689
813	Papierwaren	260 408	46 191	1 627 229	285 517
814	Druckerzeugnisse	49 869	22 859	472 771	192 722
815	Holzwaren (ohne Möbel)	449 901	32 412	2 378 330	197 571
816	Kautschukwaren	106 707	56 609	690 069	364 631
817	Waren aus Stein	148 418	7 566	635 325	43 245
818	Keramische Erzeugnisse, ohne Baukeramik	56 271	11 959	427 410	82 870
819	Glaswaren	102 347	24 272	541 476	139 080
820	Werkzeuge, Schneidwaren und Eßbestecke aus unedlen Met.	13 436	22 781	97 690	158 696
823	Waren aus Kupfer und Kupferlegierungen	3 325	3 116	22 741	22 174

Noch: 3. Einfuhr Bayerns nach Warengruppen und Warenuntergruppen

Nr. d. Systematik	Warengruppe Warenuntergruppe	Juli 2009 dt=100 KG 1000 EUR	Januar bis Juli 2009 dt=100 KG 1000 EUR
8	Fertigwaren - Enderzeugnisse		
829	Eisen-, Blech und Metallwaren, a.n.g.	573 683	193 146
831	Waren aus Wachs oder Fetten	19 683	4 123
832	Waren aus Kunststoffen	354 321	132 614
833	Fotochemische Erzeugnisse	4 221	5 466
834	Pharmazeutische Erzeugnisse	20 945	200 778
835	Duftstoffe und Körperpflege-mittel	19 392	19 038
839	Chemische Enderzeugn., a.n.g.	298 046	60 077
841	Kraftmaschinen (ohne Motoren für Ackerschlepper, Luft- und Straßenfahrzeuge)	9 176	12 210
842	Pumpen und Kompressoren	44 424	52 605
843	Armaturen	11 205	22 104
844	Lager, Getriebe, Zahnräder und Antriebsselemente	118 830	116 937
845	Hebezeuge und Fördermittel	46 071	28 857
846	Landwirtschaftliche Maschinen (einschl. Ackerschlepper)	55 202	37 690
847	Maschinen für das Textil-, Bekleidungs- und Ledergewerbe	5 635	5 906
848	Maschinen für das Ernährungs-gewerbe und die Tabakverarb.	1 521	3 622
849	Bergwerks-, Bau- und Baustoff-maschinen	77 306	42 297
850	Guss- und Walzwerkstechnik	369	815
851	Maschinen für die Be- und Verarbeitung von Kautschuk oder Kunststoffen	13 551	13 546
852	Werkzeugmaschinen	43 202	42 248
853	Büromaschinen und automatische Datenverarbeitungs-maschinen	66 059	386 474
854	Maschinen für das Papier- und Druckgewerbe	5 577	7 037
859	Maschinen, a.n.g.	118 005	143 138
841-59	Maschinen zusammen	616 133	915 487
860	Sportgeräte	23 566	17 099
861	Geräte zur Elektrizitäts-erzeugung und -verteilung	345 805	413 228
862	Elektrische Lampen und Leuchten	30 844	33 389
863	Nachrichtentechnische Geräte und Einrichtungen	7 724	107 509
864	Rundfunk- und Fernsehgeräte, phono- u. videotechn. Geräte	37 051	110 527
865	Elektronische Bauelemente	95 624	503 481
869	Elektrotechnische Erzeugnisse, a.n.g.	186 606	172 346
871	Medizinische Geräte und orthopädische Vorrichtungen	15 016	113 239
872	Mess-, steuerungs- und regelungstechnische Erzeugnisse	13 628	119 099
873	Optische und fotografische Geräte	4 546	58 335
874	Uhren	2 427	34 088
875	Möbel	251 443	121 216
876	Musikinstrumente	6 311	9 574
877	Spielwaren	203 892	668 402
878	Schmuckwaren, Gold- und Silberschmiedewaren	395	20 281
881	Schienenfahrzeuge	18 192	19 916
882	Wasserfahrzeuge	1 158	1 877
883	Luftfahrzeuge	5 353	216 779
884	Fahrgestelle, Karosserien, Motoren, Teile und Zubehör für Kraftfahrzeuge u. dgl.	752 738	760 979
885	Personenkraftwagen und Wohnmobile	369 778	429 638
886	Busse	1 900	1 731
887	Lastkraftwagen und Spezialfahrzeuge	67 196	54 741
888	Fahrräder	8 558	13 866
889	Fahrzeuge, a.n.g.	64 440	39 863
891	Vollständige Fabrikations-anlagen	4	19
896	Enderzeugnisse, a.n.g.	54 474	169 438
	Summe Fertigwaren-Enderzeugnisse	5 987 599	6 510 940
	Summe Fertigwaren	10 881 017	7 204 793
	Summe Gewerbliche Wirtschaft	47 250 431	8 356 539
901	Rückwaren	83 158	121 134
903	Ersatzlieferungen	132	372
904	Andere nicht aufgliederbare Warenverkehrs	5 808 472	782 212
Summe insgesamt		58 531 010	9 805 416

4. Einfuhr Bayerns nach Erdteilen, Ursprungsländern und Ländergruppen

Nr. des Landes	Erdteil Ursprungsland Ländergruppe	Julii	2009	Januar bis	Julii	2009
		dt=100 KG	1000 EUR	dt=100 KG	1000 EUR	
E u r o p a						
001	Frankreich	1 903 112	557 678	13 240 725	3 377 356	
003	Niederlande	2 560 419	499 013	17 118 557	3 008 913	
005	Italien	3 496 320	749 268	22 689 221	5 107 727	
006	Vereinigtes Königreich	840 399	322 726	4 028 173	2 048 108	
007	Irland	53 344	152 503	364 122	895 846	
008	Dänemark	217 529	64 814	1 420 240	380 836	
009	Griechenland	183 738	34 022	1 128 774	224 498	
010	Portugal	121 076	40 331	799 798	262 920	
011	Spanien	709 984	185 835	5 107 879	1 333 240	
013	Schweden	479 431	80 619	2 842 421	548 941	
014	Finnland	299 760	34 122	1 668 842	250 990	
015	Österreich	6 404 787	1 079 348	45 431 152	6 990 244	
017	Belgien	1 531 353	219 136	9 660 903	1 648 765	
018	Luxemburg	112 754	19 487	661 281	114 868	
020	Ceuta	0	0	71	54	
023	Melilla	—	—	12	5	
024	Island	122	164	9 336	2 908	
028	Norwegen	580 815	23 542	3 430 867	163 509	
037	Liechtenstein	3 055	4 612	21 223	31 687	
039	Schweiz	594 481	267 956	4 290 617	1 716 196	
041	Färöer	4	1	8	4	
043	Andorra	13	23	93	93	
044	Gibraltar	—	—	2	8	
045	Heiliger Stuhl	0	2	1	114	
046	Malta	8 188	8 491	52 519	54 282	
047	San Marino	71	55	508	1 108	
052	Türkei	328 290	113 770	1 804 391	832 001	
053	Estland	22 612	3 294	193 340	29 373	
054	Lettland	39 502	5 006	428 028	39 538	
055	Litauen	40 111	7 230	279 299	58 112	
060	Polen	1 378 980	231 213	9 323 800	1 563 555	
061	Tschechische Republik	3 088 502	586 421	25 620 976	4 287 350	
063	Slowakei	683 142	150 031	3 973 903	972 026	
064	Ungarn	972 062	386 414	6 316 169	2 289 375	
066	Rumänien	284 039	112 654	1 764 082	780 071	
068	Bulgarien	163 928	27 729	787 137	150 368	
070	Albanien	2 949	1 257	17 410	7 908	
072	Ukraine	62 029	8 712	399 945	82 019	
073	Weißrußland (Belarus)	33 979	3 188	185 167	16 290	
074	Republik Moldau	1 966	607	6 515	2 933	
075	Russische Föderation	15 129 880	438 073	88 350 085	2 920 910	
076	Georgien	752	289	1 921	2 100	
077	Armenien	2	13	9	234	
078	Aserbaidschan	987 273	32 654	7 489 663	205 737	
079	Kasachstan	4 636 587	157 023	27 633 918	803 020	
080	Turkmenistan	38	12	1 077 138	24 840	
081	Usbekistan	1 596	161	6 967	899	
082	Tadschikistan	0	0	200	46	
083	Kirgisistan	—	—	377	84	
091	Slowenien	313 326	70 095	1 719 597	432 118	
092	Kroatien	46 530	17 028	298 730	119 794	
093	Bosnien und Herzegowina	31 206	7 936	221 074	48 063	
094	Serbien und Montenegro	—	—	—	—	
095	Kosovo	106	68	2 664	280	
096	Mazedonien	8 707	6 944	98 146	45 749	
097	Montenegro	36	52	121	121	
098	Serbien	86 446	25 011	584 355	136 836	
600	Zypern	4 322	831	32 044	27 204	
	Summe Europa	48 449 652	6 737 462	312 584 520	44 042 173	
A f r i k a						
204	Marokko	4 109	3 528	61 308	26 610	
208	Algerien	85	118	1 234 011	39 169	
212	Tunesien	109 043	30 229	1 475 574	212 772	
216	Libyen	3 422 314	117 096	25 346 698	715 096	
220	Ägypten	1 062 025	37 224	3 999 286	158 821	
224	Sudan	185	25	8 169	2 060	
228	Mauretanien	6	3	15	13	
232	Mali	15	3	1 504	123	
236	Burkina Faso	719	115	3 272	565	
240	Niger	—	—	346	46	
244	Tschad	3	8	3	9	
247	Kap Verde	—	—	0	0	
248	Senegal	1 217	243	6 273	1 695	
252	Gambia	—	—	0	1	
257	Guinea-Bissau	—	—	—	—	
260	Guinea	160	11	165	21	
264	Sierra Leone	502	268	49 907	6 368	
268	Liberia	456	52	2 101	334	
272	Elfenbeinküste	273	43	4 191	479	
276	Ghana	1 730	171	7 475	1 001	
280	Togo	0	1	208	45	
284	Benin	1	59	90	481	
288	Nigeria	174 188	5 568	2 151 943	68 043	

Noch: 4. Einfuhr Bayerns nach Erdteilen, Ursprungsländern und Ländergruppen

Nr. des Landes	Erdteil Ursprungsland Ländergruppe	Juli 2009 dt=100 KG	2009 1000 EUR	Januar bis Juli 2009 dt=100 KG	2009 1000 EUR
<b>A f r i k a</b>					
302	Kamerun	80	48	1 780	541
306	Zentralafrikanische Republik	59	5	96	12
310	Äquatorialguinea	—	—	0	1
311	Sao Tome und Principe	—	—	17	4
314	Gabun	—	—	5 691	260
318	Republik Kongo	10	19	752	117
322	Demokratische Republik Kongo	25	12	52	206
324	Ruanda	—	—	764	304
328	Burundi	541	122	1 087	257
329	St. Helena u. zugehör. Geb.	—	—	0	0
330	Angola	231	10	472	218
334	Äthiopien	1	2	1 700	462
336	Eritrea	0	0	39	61
338	Dschibuti	—	—	21	15
342	Somalia	0	0	35	41
346	Kenia	319	130	8 202	1 758
350	Uganda	237	40	8 392	2 741
352	Tansania	4 463	721	11 145	2 691
355	Seychellen u. zugehör. Geb.	0	3	3 547	91
357	Brit.Territorium im Ind.Ozean	—	—	—	—
366	Mosambik	2 268	1 037	8 138	3 210
370	Madagaskar	304	248	4 838	1 731
373	Mauritius	853	1 215	6 999	8 149
375	Komoren	—	—	26	112
377	Mayotte	—	—	0	0
378	Sambia	700	59	1 079	136
382	Simbabwe	5 571	274	35 268	4 729
386	Malawi	308	66	24 849	11 935
388	Südafrika	94 903	28 483	3 281 901	214 011
389	Namibia	40	75	3 159	1 039
391	Botswana	0	19	23	29
393	Swasiland	1	2	78	48
395	Lesotho	0	1	4	16
	Summe Afrika	4 887 949	227 355	37 762 697	1 488 680
<b>A m e r i k a</b>					
400	USA	381 101	603 258	3 099 839	4 678 652
404	Kanada	80 853	44 946	683 899	322 166
406	Grönland	—	—	99	65
408	St. Pierre und Miquelon	—	—	—	—
412	Mexiko	12 111	13 221	103 442	93 652
413	Bermuda	4	9	56	51
416	Guatemala	793	186	9 305	3 073
421	Belize	—	—	0	0
424	Honduras	55	30	5 126	1 218
428	El Salvador	846	226	1 698	796
432	Nicaragua	3	6	1 287	304
436	Costa Rica	6 804	2 440	57 673	41 836
442	Panama	8 049	343	21 779	1 194
446	Anguilla	671	98	27 597	5 628
448	Kuba	6 126	1 848	31 637	9 806
449	St.Christoph(St.Kitts)–Nevis	7	52	37	359
452	Haiti	6	4	1 044	189
453	Bahamas	13	5	61	176
454	Turks- und Caicosinseln	—	—	0	1
456	Dominikanische Republik	605	797	3 120	5 395
457	Amerikan. Jungfernsinseln	1	12	2	20
459	Antigua und Barbuda	0	0	99	112
460	Dominica	—	—	0	0
463	Kaimaninseln	1	7	3 875	222
464	Jamaika	598	85	679	167
465	St. Lucia	—	—	2	15
467	St.Vincent und die Grenadinen	29	899	40	925
468	Britische Jungfernsinseln	—	—	0	0
469	Barbados	848	304	6 679	2 229
470	Montserrat	—	—	0	0
472	Trinidad und Tobago	1	2	1 312	195
473	Grenada	92	65	895	386
474	Aruba	—	—	0	10
478	Niederländische Antillen	14	42	635	435
480	Kolumbien	18 947	1 731	253 525	16 034
484	Venezuela	1 211 211	36 646	6 172 936	159 480
488	Guyana	0	1	2	42
492	Suriname	7	3	7	5
500	Ecuador	2 380	604	77 310	9 175
504	Peru	5 934	3 050	50 634	20 311
508	Brasilien	122 831	40 703	1 235 643	262 022
512	Chile	60 897	7 740	327 623	73 622
516	Bolivien	1 183	736	5 551	1 793
520	Paraguay	15 617	644	50 868	2 847
524	Uruguay	153	197	58 229	3 680
528	Argentinien	31 522	3 906	257 400	29 970

Noch: 4. Einfuhr Bayerns nach Erdteilen, Ursprungsländern und Ländergruppen

Nr. des Landes	Erdteil Ursprungsland Ländergruppe	Juli 2009 dt=100 KG	2009 1000 EUR	Januar bis Juli dt=100 KG	2009 1000 EUR
<b>A m e r i k a</b>					
529	Falklandinseln	1 289	208	1 299	214
	Summe Amerika	1 971 606	765 054	12 552 940	5 748 475
<b>A s i e n</b>					
604	Libanon	915	126	8 090	716
608	Syrien	868 802	20 990	3 124 601	84 226
612	Irak	371 491	13 172	1 074 120	32 827
616	Iran	1 265	1 104	138 367	14 004
624	Israel	32 462	14 054	397 353	117 452
625	Besetzte paläst.in.Gebiete	—	—	1	6
626	Osttimor	11	1	409	88
628	Jordanien	34	239	347	991
632	Saudi-Arabien	210 099	7 883	438 731	22 258
636	Kuwait	281	1 518	1 125	2 453
640	Bahrain	508	86	1 287	2 743
644	Katar	30	64	3 570	2 587
647	Vereinigte Arabische Emirate	6 974	5 418	44 896	40 387
649	Oman	674	840	1 050	2 677
653	Jemen	1	1	20	39
660	Afghanistan	0	1	118	99
662	Pakistan	8 532	4 413	59 685	35 153
664	Indien	121 076	52 004	733 687	348 733
666	Bangladesch	13 649	13 761	92 924	96 538
667	Malediven	7	12	70	91
669	Sri Lanka	4 742	4 715	29 887	29 503
672	Nepal	356	830	1 455	2 710
675	Bhutan	0	44	115	1 191
676	Myanmar	97	171	895	1 324
680	Thailand	26 637	56 297	213 060	370 799
684	Laos	7	31	60	324
690	Vietnam	27 250	33 042	224 827	200 474
696	Kambodscha	3 072	3 748	24 548	30 043
700	Indonesien	44 455	31 139	296 355	207 668
701	Malaysia	44 116	74 807	311 897	587 512
703	Brunei	0	5	36	16
706	Singapur	6 733	50 621	47 388	289 051
708	Philippinen	4 168	27 382	30 771	168 101
716	Mongolei	1	11	33	58
720	Volksrepublik China	1 124 712	1 315 910	6 781 696	6 228 938
724	Nordkorea	741	146	22 872	2 492
728	Südkorea	20 895	52 583	447 668	400 651
732	Japan	55 680	188 716	397 519	1 376 339
736	Taiwan	35 229	65 906	242 885	439 595
740	Hongkong	6 920	15 429	55 922	123 343
743	Macau	74	236	1 564	2 658
	Summe Asien	3 042 697	2 057 457	15 251 902	11 266 858
<b>A u s t r a l i e n – O z e a n i e n</b>					
800	Australien	103 601	6 726	1 213 254	116 493
801	Papua-Neuguinea	616	87	5 704	953
803	Nauru	—	—	—	—
804	Neuseeland	73 733	10 277	158 396	37 414
806	Salomonen	—	—	36	20
807	Tuvalu	—	—	—	—
809	Neukaledonien u. zugehör. Geb.	2	9	495	188
811	Wallis und Futuna	—	—	—	—
812	Kiribati	—	—	1	7
813	Pitcairn	—	—	76	5
815	Fidschi	7	26	284	241
816	Vanuatu	0	3	11	39
817	Tonga	—	—	3	6
819	Samoa	—	—	0	0
820	Nördl. Marianen	—	—	1	11
822	Französisch-Polynesien	0	4	0	20
823	Föder. Staaten v. Mikronesien	—	—	7	14
824	Marshall-Inseln	—	—	0	5
825	Palau	—	—	—	—
830	Amerikanisch-Samoa	—	—	—	—
831	Guam	—	—	—	—
832	Amerik. Überseeinseln, kleinere	—	—	0	1
833	Kokosinseln (Keelinginseln)	—	—	1	1
834	Weihnachtsinsel	12	29	12	30
835	Heard und McDonaldinseln	—	—	—	—
836	Norfolkinsel	—	—	—	—
837	Cookinseln	—	—	103	13
838	Niue	—	—	0	0
839	Tokelauinseln	—	—	32	35
891	Antarktis	—	—	1	27
892	Bouvetinsel	—	—	0	0
893	Südgeorg. u. d. Südl. Sandwichins.	—	—	13	37

Noch: 4. Einfuhr Bayerns nach Erdteilen, Ursprungsländern und Ländergruppen

Nr. des Landes	Erdteil Ursprungsland Ländergruppe	Juli 2009 dt=100 KG	Januar bis Juli 2009 dt=100 KG
		1000 EUR	1000 EUR
A u s t r a l i e n – O z e a n i e n			
894	Französische Südgebiete	–	0
	Summe Australien–Ozeanien	177 972	1 378 430
V e r s c h i e d e n e s			
950	Schiffs- u. Luftfahrzeugbedarf	–	–
958	Nicht ermittelte Länder	1 134	8 661
	Summe Verschiedenes	1 134	8 661
S u m m e I n s g e s a m t		58 531 010	62 705 817
I n d u s t r i a l . w e s t l . L ä n d e r			
davon			
	EU-Länder	25 912 719	5 628 309
	dar. Euro-Länder	18 385 625	3 800 189
	EFTA-Länder	1 178 473	296 274
	Übrige europäische Länder	328 378	113 851
	USA und Kanada	461 954	648 204
	Übrige Länder	327 917	234 202
	Summe Industrial. westl. Länder	28 209 442	6 920 840
M i t t e l – u . o s t e u r o p . L ä n d e r			
		21 030 081	699 028
	Summe Mittel-u.osteurop. Länder	21 030 081	699 028
E n t w i c k l u n g s l ä n d e r			
davon in			
	Afrika	4 793 047	198 871
	Amerika	1 509 651	116 850
	Asien	1 834 313	519 631
	Ozeanien	638	158
	Summe Entwicklungsländer	8 137 649	835 511
S t a a t s h a n d e l s l ä n d e r i n A s i e n			
		1 152 703	1 349 110
	Summe Staatshandelsländer in Asien	1 152 703	1 349 110
T i g e r l ä n d e r			
		189 154	374 169
	Summe Tigerländer	189 154	374 169